

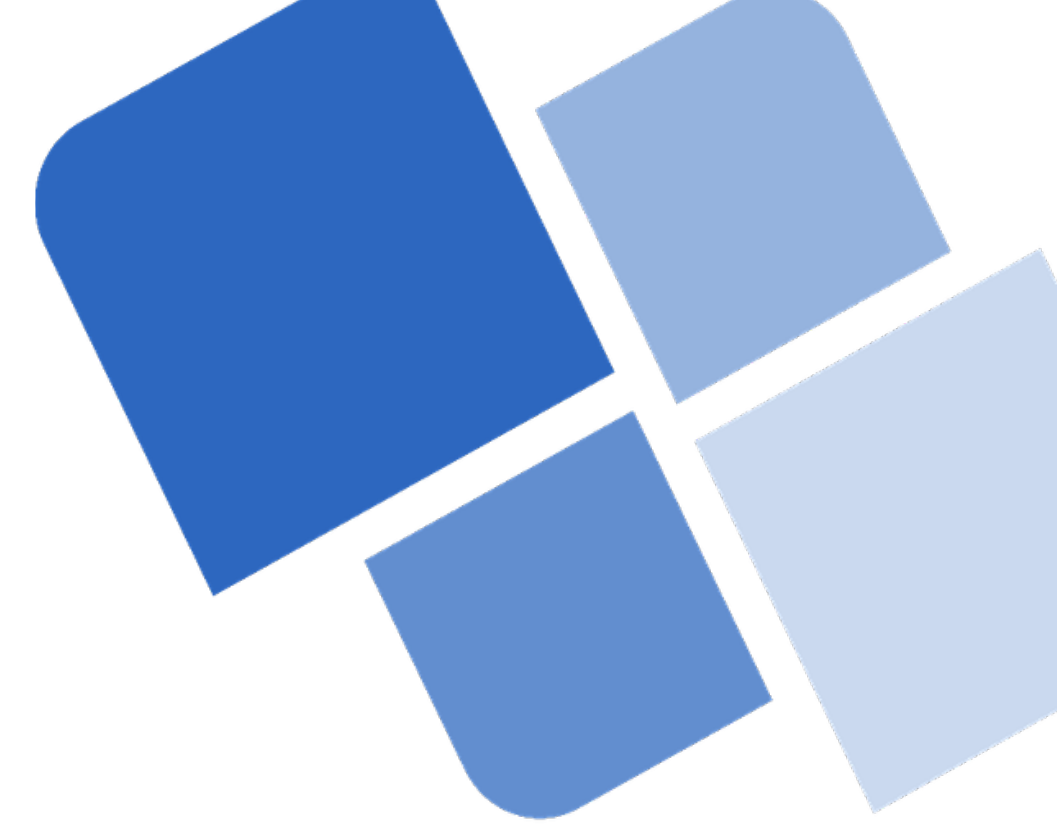

農業部漁業署
Fisheries Agency, Ministry of Agriculture

農業數位整合服務平臺

養殖放養申報-操作說明

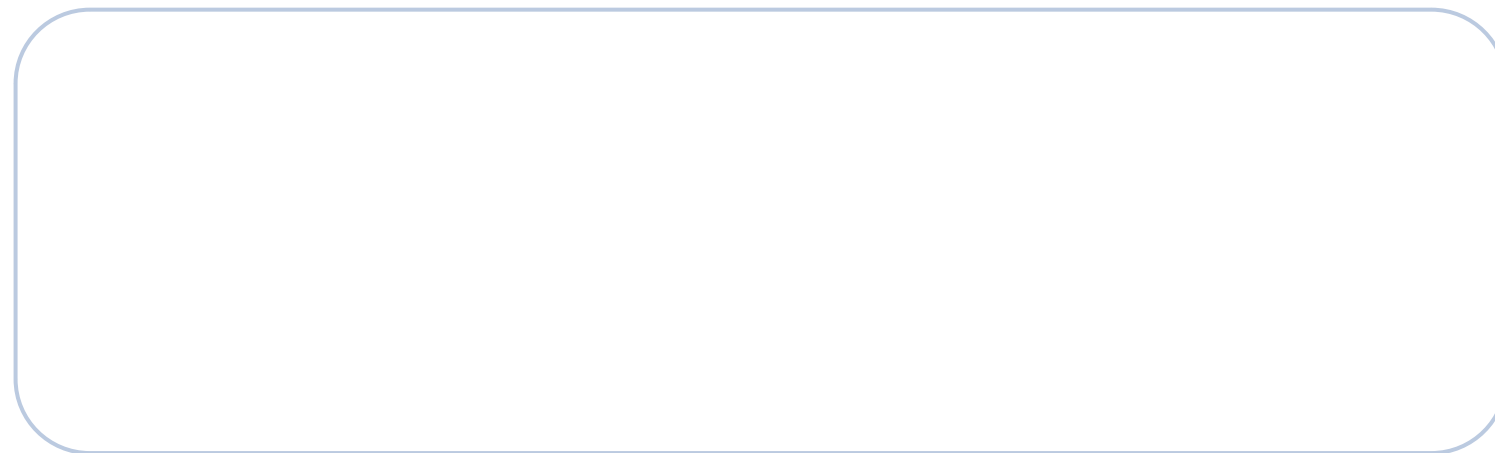

簡報大綱

1.整合服務平臺介紹

- 1.1 平臺服務特色
- 1.2 會員註冊與登入
- 1.3 會員服務說明

2.養殖放養申報作業（網頁版）

- 2.1陸上放養申報
- 2.2海上放養申報
- 2.3 淺海放養申報
- 2.4 觀賞魚放養申報

3.養殖放養申報作業（行動版）

- 3.1 陸上放養申報
- 3.2 海上放養申報
- 3.3 淺海放養申報
- 3.4 觀賞魚放養申報

4.天然災害現地照相APP介紹

■ 農業數位整合服務平臺

農業部正全力推動農業數位轉型，打造一個超便利的一站式服務平臺！農民只需用手機APP，就能輕鬆查詢近 3 年的農民退休儲金、農業天然災害救助等資料。還可以在線申請水產品追溯條碼和放養申報等服務，完全不用打電話詢問進度，讓申辦過程變得超方便！透過這種行政服務和產業資訊的數位化，構建一個整合的數位服務平臺，讓數位工具成為農民的隨身小幫手，逐步推動農業走向數位新時代！

農業數位整合服務平臺

怎麼使用：

網頁版

農業數位整合服務平臺
<https://adsp.moa.gov.tw/>

行動版

下載 APP

GET IT ON
Google Play

支援 Android 7.0 以上(含)

Download on the
App Store

支援 iOS 15.0 以上(含)

■ 平臺特色簡介

資訊整合 一站服務 線上申請 省時便捷

傳統臨櫃

- ✗ 舟車勞頓、排隊等候
- ✗ 紙本文件、重複填寫

數位整合

- ✓ 隨時申辦、進度查詢
- ✓ E文件櫃、資料帶著走

整合農業資訊

一站式E化服務

建立農民E文件櫃

雙軌並行服務

會員分類一對映服務說明

會員分類	會員功能項目	認證方式
一般會員	<ul style="list-style-type: none">✓ 訂閱農業相關資訊	手機號碼
進階會員	<ul style="list-style-type: none">✓ 訂閱農業相關資訊✓ 線上申請服務 (進階專屬)✓ 進度/歷史查詢 (進階專屬)✓ 農藥肥料掃碼實名制 (進階專屬)	手機號碼、身分驗證

欲使用線上申報與查詢進階功能，需申請註冊【進階會員】

APP 服務說明

一般會員

進階會員

免登入瀏覽APP服務

- 產業資訊：**
- 活動預告
 - 農業新聞
 - 交易行情
 - 生產預測

- 瀏覽服務資訊：**
- 瀏覽申請、查詢服務說明資訊及開放時間

- 會員中心：**
- 身分驗證綁定快速登入
 - **QR Code** 開通/綁定
 - 推播通知
 - 我的E文件櫃
(佐證文件集中管理)

- 行政服務：**
- **線上申請**(申報/獎勵、補助/救助等)
 - **個人查詢**(案件進度/歷史紀錄)

■ 進階會員驗證方式

成為進階會員：四種身分驗證途徑

身分證字號
+ 健保卡號

不擅長數位工具之
農民也能容易操作

行動電話驗證

限本人申辦之手機
號碼可快速驗證

行動自然人憑證

需先完成「行動自
然人憑證APP」註
冊

自然人憑證

需在電腦上使用
讀卡機

本平臺簡訊驗證方式採[111]政府簡訊。

會員註冊流程-【一般會員】

- 提供查閱農業相關資訊

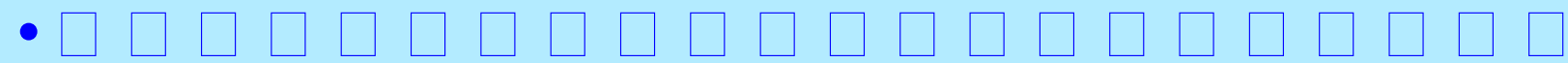

會員升級流程【一般會員升級為進階會員】

Q：先註冊一般會員後，是否可以升級為「進階會員」？

A：可以！

請至會員中心點選 **立即升級**

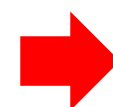

會員註冊流程-【直接註冊進階會員】

登入首頁後
點選：會員>登入

下方「立即註冊」

選擇「進階會員」
點選「立即註冊」

選擇您適合的驗證方式並
進行註冊

進階會員註冊：①身分證字號+健保卡號線上開通

確認會員條款

輸入手機號碼進行簡訊驗證

填寫「姓名、生日、身分證字號、健保卡號」

填寫「密碼」

【身分證字號+健保卡號】完成進階會員註冊

身分證字號 + 健保卡號

進階會員 ① — ② — ③ — ④

正接受或拒絕cookies。如未選擇拒絕，您將無法使用本服務部分服務項目。下列情況，本服務會寫入及讀取Cookies：

1. 在您為了進行身分認證而使用「單一登入」服務時。
2. 為統計本服務瀏覽人數、分析用戶瀏覽模式及瀏覽網頁的情況，做為本服務改善服務的參考。
3. 為便利您使用本服務中其他服務項目而需記錄相關資訊時。

本服務傳送訊息之方式

本服務將在您申請成為會員、參與網站活動或其它已取得您同意的情況下，以電子郵件或訊息推播傳送本服務相關資料給您。

隱私權保護政策修訂

本隱私權保護政策將不定期修訂。本服務不會在未經您明確同意的情況下，縮減您的權利。隱私權保護政策變更時一律於本服務發布；如屬於重大變更者，本服務將搭配主動通知機制，讓您了解本隱私權保護政策所作之變更。

我已閱讀並同意以上會員條款及隱私權政策

下一步

身分證字號 + 健保卡號

進階會員 ① — ② — ③ — ④

手機號碼(即為登入帳號)

請輸入手機號碼 發送驗證碼

請輸入傳送至您註冊手機號碼的一次性驗證碼識別碼 CRWS，有效時間 286 秒

7 2 0 9 1 9

驗證

【111政府簡訊】

600-農業部農業數位整合服務
請核對「會員註冊」識別碼為XZUV，然後輸入驗證碼720919，請於5分鐘內完成，否則將失效。

身分證字號 + 健保卡號

進階會員 ① — ② — ③ — ④

* 若辨識結果有誤或空白，請直接填寫正確資料，已利於身分驗證

姓名*

請輸入真實姓名

出生年月日*

請選擇出生年月日

身分證字號*

請輸入身分證字號

健保卡卡號*

請輸入健保卡卡號

若身分證字號、健保卡卡號輸入不符合，則會停在此步驟，並顯示「身份驗證失敗」提示文字。

手機驗證成功 下一步

身分證字號 + 健保卡號

進階會員 ① — ② — ③ — ④

密碼*

請輸入密碼

- 至少 8 字元 (最多 20 字元)
- 包含以下四種字元類型中的至少三種
 - 大寫英文字母 (A-Z)
 - 小寫英文字母 (a-z)
 - 數字 (0-9)
 - 特殊符號 (例如：!、\$、#、%)

再次輸入新密碼*

再次輸入新密碼

送出

身分證字號 + 健保卡號

恭喜您，已完成進階會員註冊！

您現在已經成功完成註冊
立即登入以使用本平台提供的進階服務

登入

進階會員註冊：② 行動電話驗證

僅限本人申請之電信業者門號、身分證字號等資訊，將與電信業者驗證。

確認會員條款及
行動身分識別服務條款

※ 提醒! 關掉WiFi
使用手機網路上網

填寫「手機、身分證字號、
生日、身分證發證資訊」

填寫「密碼」

【行動電話驗證】
完成進階會員註冊

行動電話驗證

進階會員 ① — ② — ③

注意事項

- 使用手機門號需為申請者本人身分證申辦
- 門號需為月租型(不含預付卡、二類電信), 且非公司公務門號

農業數位整合服務系統會員註冊條款

農業部(以下簡稱本部)係依據本服務條款提供本系統各項服務。當您註冊完成或開始使用本服務時,即表示您已閱讀、了解並同意接受本服務條款之所有內容。如果您不同意本服務條款之內容,或者您所屬的國家或地域排除本服務條款內容之全部或部分時,您應立即停止使用本服務。此外,當您使用本服務之各項功能時,可能會依據該特定功能之性質,而適用本服務所屬之電信業者服務條款或相關規定。本服務係由電信業者提供,其服務內容、使用限制、收費標準、隱私權政策等,均應參閱該電信業者之相關規定。

行動身分識別服務條款

Mobile ID門號認證服務使用者約定條款及隱私權告知條款

修訂日期: 112年12月15日

臺灣網路認證股份有限公司(以下簡稱本公司)所提供的利用行動電話號碼認證服務(以下簡稱本服務)是透過電信業者提供之電信業者門號認證服務,其服務內容、使用限制、收費標準、隱私權政策等,均應參閱該電信業者之相關規定。

我已閱讀並同意以上會員條款及隱私權政策

下一步

行動電話驗證

進階會員 ① — ② — ③

手機號碼(即為登入帳號)*

請輸入手機號碼

身分證字號*

請輸入身分證字號

出生年月日*

請選擇出生年月日

身分證發證日期*

請選擇身分證發證日期

身分證發證地點*

請選擇身分證發證地點

身分證發證方式*

請選擇身分證發證方式

提示

為順利完成驗證,請確認以下事項:

- 關閉 Wi-Fi, 改用行動數據(4G/5G)
- 僅限本人門號 + 本人身分證, 兩者須一致
- 請保持手機訊號穩定, 避免中斷驗證

好

下一步

行動電話驗證

進階會員 ① — ② — ③

手機號碼(即為登入帳號)*

請輸入手機號碼

身分證字號*

請輸入身分證字號

出生年月日*

請選擇出生年月日

身分證發證日期*

請選擇身分證發證日期

身分證發證地點*

請選擇身分證發證地點

身分證發證方式*

請選擇身分證發證方式

電信業者驗證

內政部驗證

※ 請留意這三個欄位的正確性: 身分證發證資訊驗證, 若錯誤3次, 此身分證字號當日會被鎖定, 隔日才能再做驗證!

上方資訊輸入不符合驗證者, 則會停在此步驟, 並顯示「身份驗證失敗」提示文字。

下一步

行動電話驗證

進階會員 ① — ② — ③

帳號

09 [REDACTED]

姓名*

[REDACTED]

出生年月日

[REDACTED]

密碼*

至少 8 字元(最多 20 字元)

包含以下四種字元類型中的至少三種

- 大寫英文字母(A-Z)
- 小寫英文字母(a-z)
- 數字(0-9)
- 特殊符號(例如: !、\$、#、%)

再次輸入密碼*

[REDACTED]

送出

行動電話驗證

恭喜您, 已完成進階會員註冊!

您現在已經成功完成註冊
立即登入以使用本平台提供的進階服務

登入

進階會員註冊：③ 行動自然人憑證註冊

確認會員使用條款
與隱私權聲明

輸入手機號並進行碼證

進行身分證碼證

至行動自然人APP碼證

完成進階會員註冊

行動自然人憑證

進階會員 1 2 3 4

第三人辦理。您在本服務所自主變更之個人資料，並不即時連動已提供第三人所留存的個人資料。
2. 如您為本站會員，視為您同意本站隱私權保護政策各項條款，本站將不另外以書面方式徵求您的同意。

Cookies的運用

Cookies為資訊系統識別使用者而記錄於使用者硬碟之簡短資訊。在您的瀏覽器操作說明中可瞭解如何設定接受或拒絕cookies。如果您選擇拒絕，您將無法使用本服務部分服務項目。下列情況，本服務會寫入及讀取Cookies：

1. 在您為了進行身分認證而使用「單一登入」服務時。
2. 為統計本服務瀏覽人數、分析用戶瀏覽模式及瀏覽網頁的情況，做為本服務改善服務的參考。
3. 為便利您使用本服務中其他服務項目而需記錄相關資訊時。

本服務傳送訊息之方式

本服務將在您申請成為會員、參與網站活動或其它已取得您同意的情况下，以電子郵件或訊息推播傳送本服務相關資料給您。

隱私權保護政策修訂

本隱私權保護政策將不定期修訂。本服務不會在未經您明確同意的情况下，縮減您的權利。隱私權保護政策變更時一律於本服務發布；如屬於重大變更者，本服務將搭配主動通知機制，請您了解本隱私權保護政策所作之變更。

我已閱讀並同意以上條款個資使用聲明

下一步

行動自然人憑證

進階會員 1 2 3 4

手機號碼 (即為登入帳號)

0912203123 重新發送 (300 秒)

請輸入傳送至您註冊手機號碼的一次性驗證碼
識別碼 VVAD，有效時間 110 秒。

驗證

1 2 3
4 5 6
7 8 9
0

行動自然人憑證

進階會員 1 2 3 4

身分證字號*

請輸入身分證字號

下一步

行動自然人憑證

進階會員 1 2 3 4

驗證資訊已推播到行動自然人 APP
請開啟行動自然人憑證 APP 點選確認後完成驗證。
驗證資訊有效時間 (58s)

重新驗證

03:38 驗證/簽章成功

行動自然人憑證系統訊息
是否同意【農業數位整合服務平臺】進行【帳號認證】？

農業數位整合服務平臺
驗證/簽章成功！

完成

行動自然人憑證

恭喜您，已完成進階會員註冊！
您現在已經成功完成註冊
立即登入以使用本平台提供的進階服務

登入

APP 登入-帳號密碼/快速登入

帳號密碼登入

登入後會詢問 「是否啟用快速登入功能」

快速登入方式

- 快速登入功能需依據使用者裝置的「螢幕鎖定機制」啟用。
- 若裝置未設定螢幕鎖定，或僅使用「滑動解鎖」，則因安全規範無法啟用快速登入。

APP 快速登入成功!

■ 登入-WEB網頁版 (有二種方法)

■ 登入-網頁版WEB-使用APP掃碼QR Code登入

● 會員登入

方法一：輸入帳號、密碼、驗證碼登入

帳號登入

帳號	手機號碼
密碼	請輸入密碼
驗證碼	請輸入驗證碼 5874
登入	

[忘記密碼](#)

方法二：滑鼠點選後會出現QR Code，可使用手機APP掃描後登入

掃描 QR Code 登入

請開啟「農民數位整合服務」APP，掃描此 QR Code，即可輕鬆完成登入。

掃描 QR Code 登入

請開啟「農民數位整合服務」APP，掃描此 QR Code，即可輕鬆完成登入。

[尚未加入會員 馬上註冊 >>](#)

忘記密碼

- 忘記密碼服務：透過111政府簡訊發送驗證碼至對應帳號手機門號，驗證通過後即可新設定密碼(密碼不可與最近三次相同)。

【111政府簡訊】
123(手機後3碼)-農業部農業數位整合服務
請核對「密碼重設」識別碼為MFWY，然後輸入驗證碼558765，請於5分鐘內完成，否則將失效。

密碼不可與前三次相同

您的密碼已超過 90 天未更新，請立即變更密碼以確保帳號安全

繼續使用 變更密碼

會員中心功能總覽

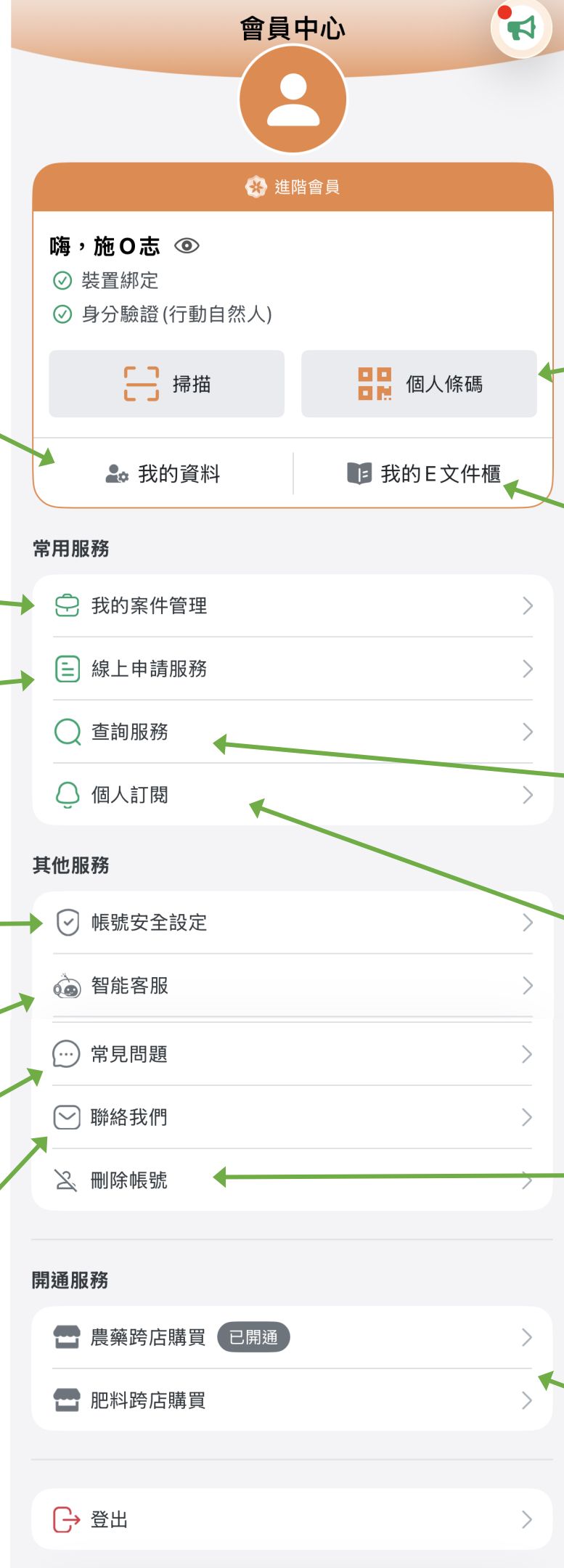

我的資料：
編輯個人基本資料

個人條碼：
出示農藥、肥料跨店購買條碼

我的案件管理：
追蹤已送出及暫存的申請案件

我的E文件櫃：
預先建立耕地、帳戶資料、申辦時一鍵帶入

線上申請服務：
申請服務

查詢服務：
相關服務查詢

帳號安全設定：
管理密碼與快速登入設定

個人訂閱：
訂閱服務通知、農業新聞..

智能客服：
提供客服服務

刪除帳號：
退出使用本APP

常見問題：
功能教學

聯絡我們：
提供電話與EMAIL聯絡資訊

開通服務：
啟用農藥/肥料跨店購買資格

我的資料及我的E文件櫃

核心功能

預先建立並集中管理耕地及常用銀行/農會帳戶資料。

最大好處

於申辦各項服務時，可直接帶入相關資料，無需重初輸入，大幅提升效率。

我的資料

建議您先填寫完整的「我的資料」，系統會在您申請農業服務時自動帶入需要的欄位，幫您省下填表的時間。

會員編號
XXXXXXXXXX

帳號
09XXXXXXXX

註冊日期
114/11/12

最近登入
114/11/12 20:02

姓名 *

身分證字號 已驗證

正面照 上傳檔案
※限 JPG、JPEG、PNG 檔，不超過 10MB

背面照 上傳檔案
※限 JPG、JPEG、PNG 檔，不超過 10MB

出生年月日 *

手機號碼 * 已驗證

市內電話

我的E文件櫃

我的 E 文件櫃

E 文件櫃會幫您集中管理來自不同來源的土地、設施等資料，您可以自行新增，也可以透過「匯入其他系統資料」選擇要待入的資料，日後申請服務時即可直接使用。

基本資料

耕地/魚塢/畜牧場 銀行/農會帳戶

+ 新增

1 耕地

嘉義縣六腳鄉雙涵段雙涵小段

所有權人：
本筆面積：0.258400 公頃
權利面積：0.2584 公頃 (持分 1/1)

會員中心-開通服務【農藥跨店購買條碼】

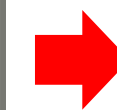
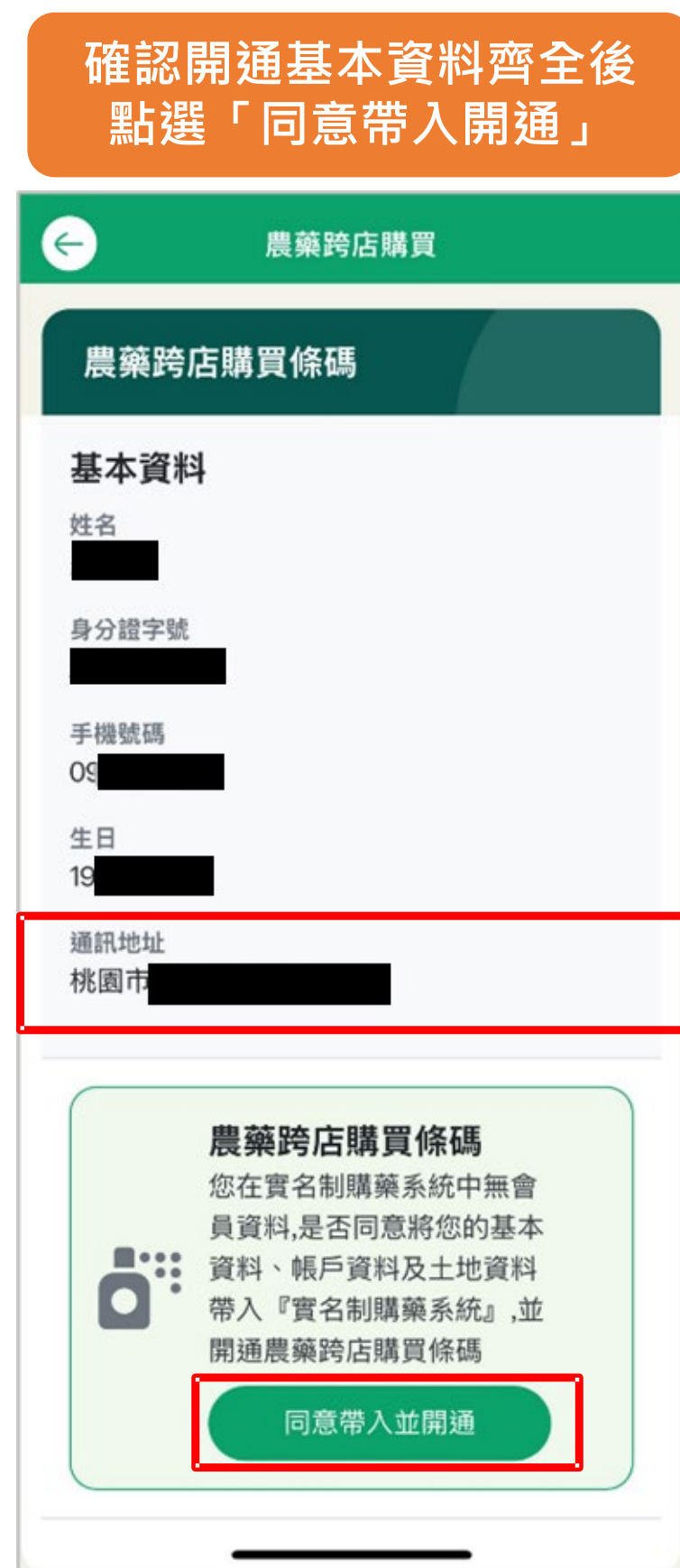
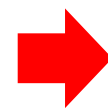

個人查詢-進度/歷史查詢

於查詢服務列表點選該服務

可再透過篩選方式，
依「類型、產業別、服務
分類」進行查詢！

【進度查詢】

1. 獎勵農漁民子女就學金
2. 農民退休儲金
3. 溯源農糧產品追溯條碼
(QR Code)申請進度查詢
4. 溯源水產品追溯編號
申請進度查詢
5. 在地青農入會申請進度查詢
6. 養殖漁業放養申報進度查詢

【歷史查詢】

1. 農藥購買紀錄查詢
2. 肥料購買紀錄查詢
3. 農業天然災害救助紀錄查詢
4. 農業保險保費補助紀錄查詢
5. 產銷履歷驗證補助、
環境補貼紀錄查詢
6. 農機補助紀錄查詢

線上申請流程-養殖漁業放養量申報申請 (1/2) 【115年5月4日上線】

1.於申請服務列表 點選該服務

農業數位
整合服務

會員中心 登出

申請服務

關鍵字 請輸入關鍵字

查詢 清除條件

進階篩選

共 3 個結果

漁 線上申請

養殖漁業放養量申報

申請時間 | 115/01/01~115/05/31

申請對象 | 漁民

養殖放養量申報

農 線上申請

產銷履歷-環境補貼(農產業)

申請時間 | 114/12/12~115/07/30

申請對象 | 農民

2.查看申請相關資訊

11:16 4G 99%

← 養殖漁業放養量申報

對象 | 漁民

線上申請介紹

> 主辦單位
漁業署

> 服務摘要
農業天然災害發生後，鄉（鎮、市、區）公所依據中央主管機關公告救助地區受理災害救助申請時，應憑最近一次有效養殖漁業放養申報書，始予受理。

> 諮詢窗口/受理單位
公所

> 申請規定

【申請條件】
養殖漁業放養申報對象（以下稱申報人）應符合下列資格之一：
1.陸上魚塢養殖漁業登記證（以下稱養殖登記證）之負責人。
2.魚塢經營承租人。
3.區劃漁業權人或入漁權人。
4.其他依法令許可取得養殖證明文件者。

【申請流程】
申報人應於每年1月1日至5月31日自行或委託他人（含漁業（民）團體），向養殖所在地之鄉（鎮、市、區）公所辦理養殖放養申報。

5.自中華民國一百十五年一月一日起，依下列規定檢附文件：
(1) 新放養者，應檢附進苗證明或單據；其種苗係自行採捕繁殖者應檢附切結書。
(2) 已完成放養申報現仍在池蓄養者應檢附聲明書。
(3) 觀賞魚放養申報或空池者，免附。
申報人辦理放養申報之養殖魚塢放養資料，以養殖登記證所登載魚塢用地資料範圍為限；申報魚塢編號及養殖面積；以農業部漁業署建置之養殖漁業管理系統編定為準。

【海上養殖放養申報】
應檢附下列文件：
1.區劃漁業權執照或專用漁業權入漁證明文件影本一份。
2.委託書。但未委託辦理者，免附。
3.自115年1月1日起，依下列規定檢附文件：
(1) 新放養者，應檢附進苗證明或單據；其種苗係自行採捕繁殖者應檢附切結書。
(2) 已完成放養申報現仍在池蓄養者應檢附聲明書。
(3) 空池者，免附。

> 線上申請說明

1.按下「開始線上申請」，將自動連結至養殖漁業管理系統，並繼續填寫申請資料。
2.線上申請以養殖登記證、漁業權登記證及放養申報書同申請者所有，優先試辦。
3.已送出之申請表單，如需修正資料，請洽公所退回申請表單。

3.開始線上申請

1:39 4G 78%

← 養殖漁業放養量申報

線上申請流程

1 提出申請

申請步驟

① 點選【開始線上申請】，前往「養殖漁業管理系統」。

② 選擇申報類型並填寫申請資料，送出後完成申請。

2 資料審核與實地查詢

受理單位：公所

3 抽查/複查

受理單位：縣市政府

4 報備完成申請作業

受理單位：漁業署

開始線上申請

線上申請流程-養殖漁業放養量申報申請 (2/2)

4. 閱讀並同意會員條款及隱私權政策

11:16 4G 99%

← 養殖漁業放養量申報 - 同意書

線上申請服務條款同意書

資料作任何商業用途，或洩漏給第三者。但以下狀況除外：

1. 基於法律規定或經司法機關合法程序要求。
2. 您已於線上申請使用免書證謄本服務，同意本部及所屬機關(構)承辦同仁代為電子查調。
3. 您已於線上申請並授權之查調作業。
4. 為防止本服務或他人權益之重大危害。

三、條款異動與通知

本服務得依實際營運與主管機關規範作業，保留隨時修改本同意書內容之權利。最新條款內容將公告於本服務網站，恕不另行個別通知。
本同意書未規定之事項，得依主管機關之相關法令規定及內部管理之相關規定辦理。
申請人勾選「我同意線上申請服務條款」，視同申請人已仔細審閱明白上述各條規定，並完全同意遵守各條款之約定。

我已同意上述條款

取消 下一步

5. 點選『填寫申請表』

← 養殖漁業放養量申報 - 同意書

線上申請服務條款同意書

資料作任何商業用途，或洩漏給第三者。但以下狀況除外：

您即將前往【養殖漁業放養量申報系統】進行申請。系統將自動帶入您在農業數位整合中的身分證字號、姓名、手機號碼、電子郵件。

電子信箱 * evelynxie1024@gmail.com

取消申請 同意帶入資料前往申請

取消 下一步

6. 完成申請

11:17 4G 99%

← 養殖漁業放養量申報 - 完成

您已成功前往養殖漁業放養量申報系統進行申請。

申請完成後，可回到本系統（農業數位整合服務）進行查詢！

回首頁

前往養殖漁業放養量申報系統

開啟新網頁

農業部漁業署

漁業署養殖漁民線上申報

● 漁業署於民國114年起陸續提供養殖漁民線上申報
● 每年1月及5月為開放一般民衆報名申報月份，後續月份由漁業署公告
● 系統相關功能與辦法請參考公告與網頁上的操作手冊

佈告欄

最新公告

2025-12-01

標題：113/12/01(一)養殖漁業管理系統維護...
內容：親愛的使用者您好：
漁業署養殖漁業管理系統將於 113/12/01(一) ...
如有不便，敬請見諒！
養殖漁業管理系統維護團隊 敬上

連結與手冊下載

手冊密碼皆為使用者身分字號

- 陸上養殖申報操作手冊下載

■ 養殖漁業放養量申報進度查詢 (1/2)

【步驟一】

選擇養殖漁業放養量申報進度查詢

APP版

進度 / 歷史查詢

請輸入關鍵字

共 19 個項目

- 農機用油補助進度查詢
提供個人查詢「農機用油補助加油明細及剩餘可用量」。
- 休漁獎勵申請進度查詢
提供個人查詢「休漁獎勵申請」申請進度及審查結果。
- 養殖漁業放養量申報進度查詢**
提供個人查詢「養殖漁業放養量申報」申請進度及審查結果。

申請 查詢 首頁 E文件 會員

WEB版

<p>農 漁 畜 歷史查詢</p> <p>產銷履歷驗證補助、環境補貼紀錄查詢</p> <p>提供個人查詢產銷履歷驗證補助、環境補貼歷史資料，例如：農產業、漁產業、畜產業等補助資料。</p> <p>標章/標示</p>	<p>農 林 漁 畜 進度查詢</p> <p>在地青農入會申請進度查詢</p> <p>提供個人查詢「在地青農入會申請」申請進度及審查結果。</p> <p>其他</p>	<p>漁 進度查詢</p> <p>溯源水產品追溯編號申請進度查詢</p> <p>提供個人查詢溯源水產品追溯編號申請進度及審查結果。</p> <p>標章/標示</p>	<p>農 進度查詢</p> <p>溯源農糧產品追溯條碼(QR Code)申請進度查詢</p> <p>提供個人查詢溯源農糧產品追溯條碼(QR Code)申請進度及審查結果。</p> <p>標章/標示</p>
<p>農 進度查詢</p> <p>省工農業機械補助申請進度查詢</p> <p>提供個人查詢「省工農業機械補助申請進度查詢」申請進度及審查結果。</p> <p>補助/救助</p>	<p>漁 進度查詢</p> <p>產銷履歷-驗證補助申請進度查詢(漁產業)</p> <p>提供個人查詢「產銷履歷(漁產業)-驗證補助」申請進度及審查結果。</p> <p>標章/標示</p>	<p>漁 進度查詢</p> <p>產銷履歷-環境補貼申請進度查詢(漁產業)</p> <p>提供個人查詢「產銷履歷(漁產業)-環境補貼」申請進度及審查結果。</p> <p>標章/標示</p>	<p>農 進度查詢</p> <p>產銷履歷-驗證補助、環境補貼申請進度查詢(農產業)</p> <p>提供個人查詢產銷履歷驗證補助、環境補貼歷史資料，例如：農產業、漁產業、畜產業等補助資料。</p> <p>標章/標示</p>
<p>農 進度查詢</p> <p>農機用油補助進度查詢</p> <p>提供個人查詢「農機用油補助加油明細及剩餘可用量」。</p> <p>其他</p>	<p>漁 進度查詢</p> <p>休漁獎勵申請進度查詢</p> <p>提供個人查詢「休漁獎勵申請」申請進度及審查結果。</p> <p>補助/救助</p>	<p>漁 進度查詢</p> <p>養殖漁業放養量申報進度查詢</p> <p>提供個人查詢「養殖漁業放養量申報」申請進度及審查結果。</p> <p>補助/救助</p>	

■ 養殖漁業放養量申報進度查詢 (2/2)

【步驟二】

執行查詢：查詢「養殖漁業放養量申報」申請進度及審查結果。

APP版

← 養殖漁業放養量申報 - 進度查詢

進度查詢

查詢條件

產業別

漁

身分證字號

R12162****

查詢

查詢時間 115/03/27 14:15:16

海上箱網養殖申報 編輯中

申報年份	115
申報書編號	C115500004
申報狀態	編輯中

WEB版

● 養殖漁業放養量申報進度查詢

首頁 > 進度/歷史查詢 > 養殖漁業放養量申報進度查詢

進度查詢

查詢條件

產業別

漁

身分證字號

R12162****

查詢

查詢時間 115/03/27 14:15:16

海上箱網養殖申報 編輯中

申報年份	115
申報書編號	C115500004
申報狀態	編輯中

回前頁

系統客服資訊：

服務時間：平日08:30~17:30

專線電話：(07)535-3518

電子信箱：adspservice@linkchain.tw

申(查報)作業流程

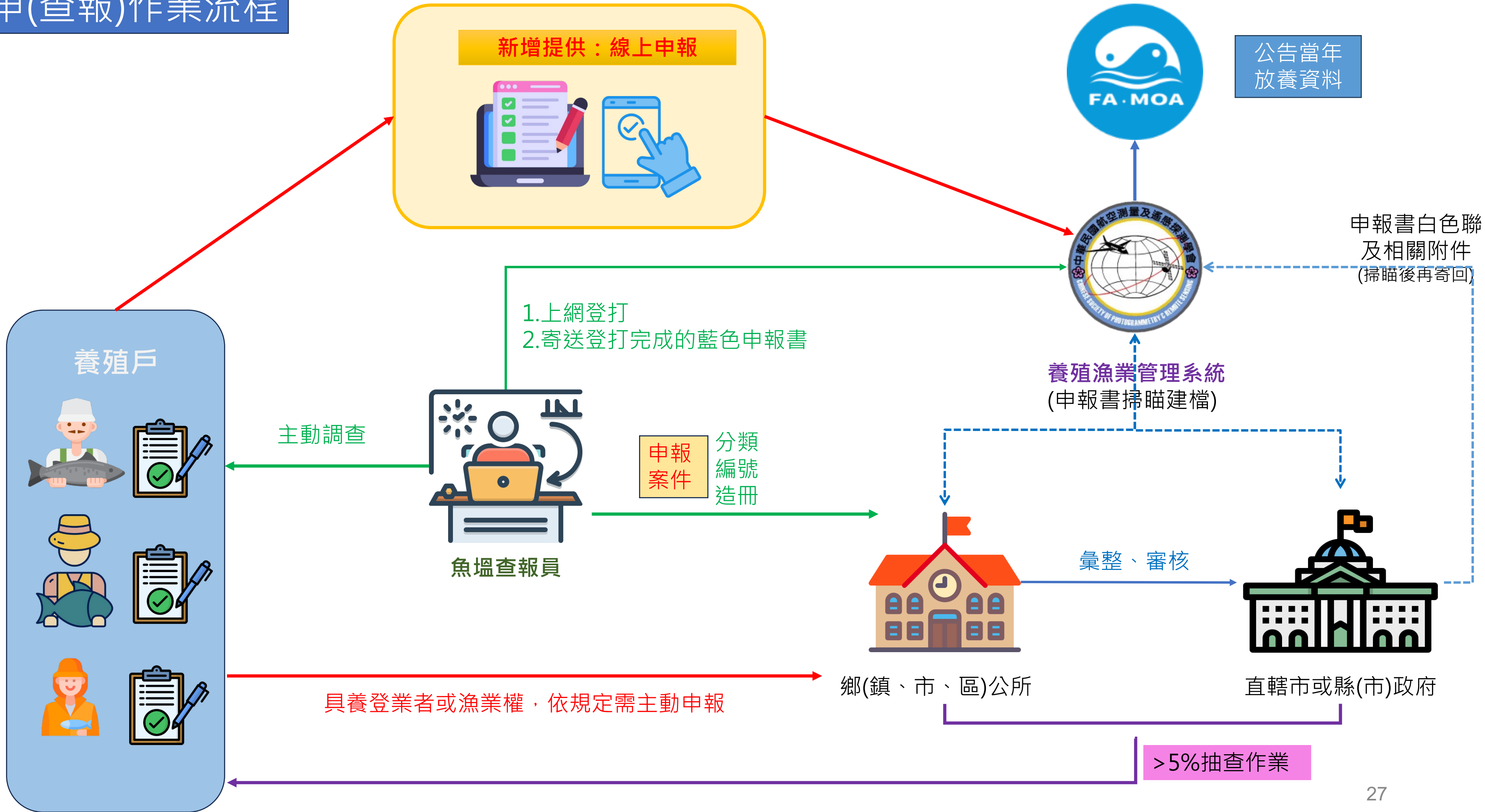

◆ 受理申報作業流程

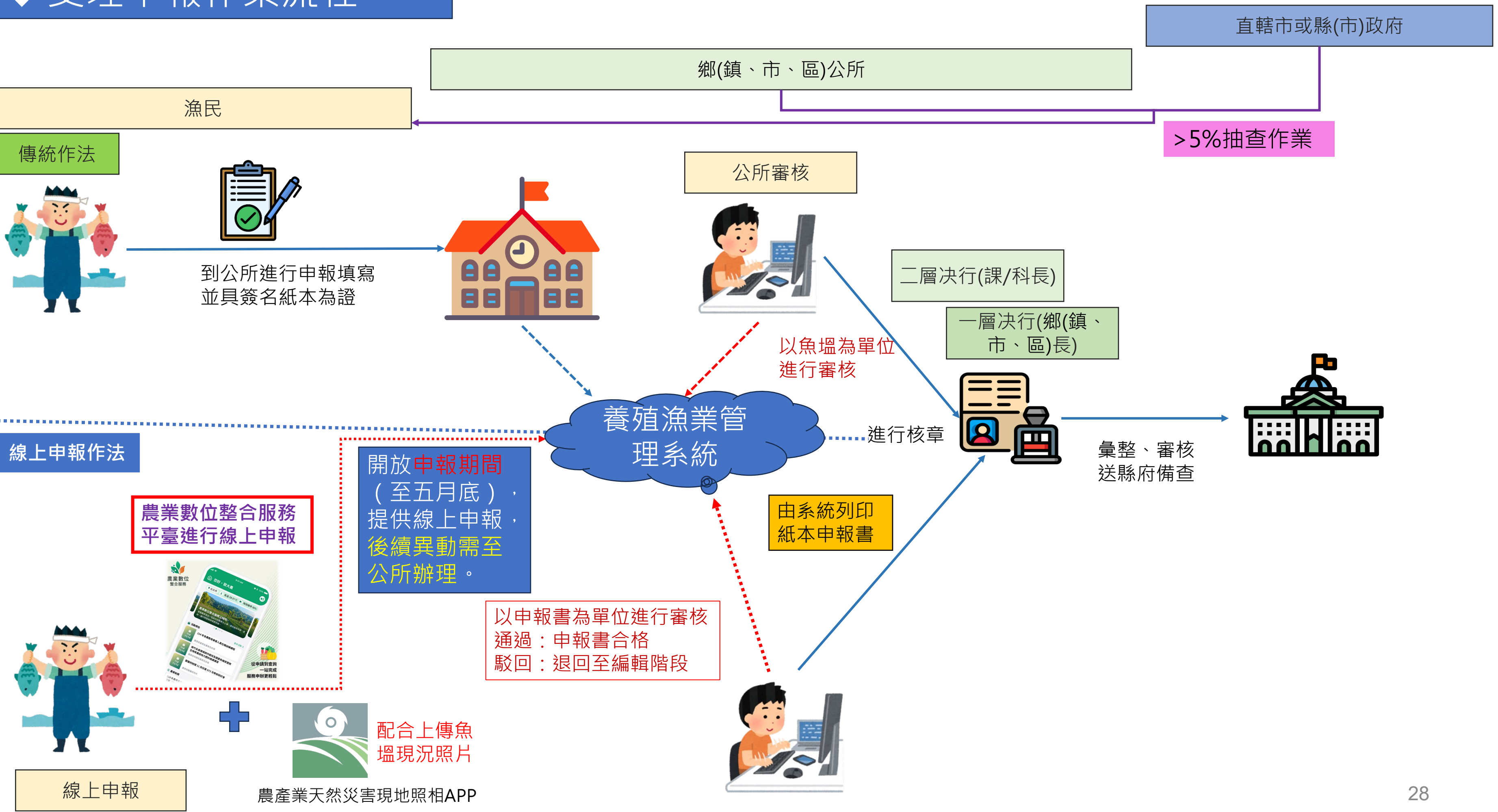

養殖漁業放養量申報系統

★入口一律由農業部農業數位整合平臺

- * 佈告欄
 - 最新公告
 - 連結與手冊下載
- * 線上申報
 - 陸上申報
 - 箱網申報
 - 牡蠣申報
 - 觀賞魚申報

聯絡方式
☎ 0223835754
漁業署養殖輔導科吳先生
☎ 0229311112#25
中華民國航測學會林小姐

相關部門
 漁業署官網
 農業部官網

🗉 系統相關問題請洽漁業署吳先生
🗉 申報相關問題請詢問各鄉鎮公所
📶 目前在線數：2

2.1 網頁版-陸上申報

陸上放養申報

海上箱網申報

淺海牡蠣申報

觀賞魚放養申報

■ 網頁版操作-陸上申報

◆ 預設畫面顯示該業者近三年的申查報資料

農業部漁業署 首頁 養管系統 關於本站

新增申報

輸入關鍵字 關鍵字查詢

編號	縣市鄉鎮	申報類別	申請日期	案件狀態	功能	編輯
A115594003	嘉義縣義竹鄉	申報(個人)	2026/03/24	編輯中	匯出 附件 地圖 送出	修改 刪除
A114029411	嘉義縣義竹鄉	申報	2025/12/18	--	匯出 附件 地圖	
A114027064	嘉義縣義竹鄉	申報	2025/05/16	--	匯出 附件 照片 地圖	
A114029401	嘉義縣義竹鄉	申報	2025/12/11	--	匯出 附件 地圖	
A114028209	嘉義縣義竹鄉	申報	2025/10/28	--	匯出 附件 地圖	
A113023406	嘉義縣義竹鄉	申報	2024/11/19	--	匯出 附件 地圖	
A113023010	嘉義縣義竹鄉	申報	2024/05/23	--	匯出 附件 照片 地圖	

今年

去年

前年

登入帳號詳情

姓名 鍾 琴

身分證 F 3

信箱 jac 10m

手機 09 1

IP位置 123.193.80.3

申報書編號: A114027064

回列表

切換魚塢 1/5

申報書編號	魚塢編號	拍攝日期	上傳日期
A114027064	2505	2025-07-11 11:05:05	2025-07-11 13:19:00
拍攝來源	上傳者	經度	緯度
農產業天然災害APP	emct	120.219884	23.333443

陸上魚塢養殖漁業放養申報書

編 號: A114027064

申報日期: 114年05月16日

姓名: [] 身份證字號: [] 生日: [] (電話): [] (手機): []

通訊地址: 嘉義縣義竹鄉頭竹村25鄰1

魚塢編號	魚塢面積	魚塢深度	魚塢類型	魚塢用途	魚塢狀態	魚塢位置	魚塢面積	魚塢深度	魚塢類型	魚塢用途	魚塢狀態	魚塢位置
2505	0.3086		空池(整池)	1.魚塢 2.網箱								
2506	0.4496		金目鱸	成魚養成	1.魚塢 2.網箱	2	114.05.11	37.5公克	26,000	115.04	600公克	12.48
2507	0.3773		金目鱸	成魚養成	1.魚塢 2.網箱	2	113.07.28	38.4公克	33,000	114.12	600公克	15.84
2508	0.4170		午仔	成魚養成	1.魚塢 2.網箱	2	113.07.28	1吋	45,000	114.12	300公克	4.05

查看上傳附件

申報附件
A115594003-20260324141147011.jpg

種苗來源證明
無資料

■ 網頁版操作-新增申報-申請資料

◆ 系統會自動帶出申報人基本資料，養殖登記證新增（預設帶出申報人養登清單），勾選後按確定，完成養登資料填寫，按下【儲存】完成申報書取號。

需確認鄉鎮是魚塢所在地，若養殖不同鄉鎮，請分別申報。

養登會依鄉鎮+身份證字號去撈取。

◆ 按下【下一步】系統會作儲存提醒，若按【知道了】系統並沒有儲存。

回列表 申請資料 > 放養資料 > 種苗來源 > 發電機 > 預覽列印

填寫申報書

申報書編號 申報日期 *

縣市 * 鄉鎮 *

申報人姓名 * 身分證字號 * 出生年月日 * 信箱 *

電話 手機 * 地址 *

備註

共同經營人

附陸上魚塢養殖漁業登記證/區劃漁業權執照/其他依法許可文件影本。

★證號：1120098
面積公頃：0.9523
有效日期：2028/03/05

請點擊新增按鈕新增養殖登記證!

附水權狀等水利機關核發之水源使用證明影本

★證號

附委託書、租約、養殖登記證/土地使用同意書或其他證明文件

★其他

相關附件上傳 ◆ 相關附件上傳僅提供上傳文件格式為.gif,png,jpg,pdf格式。

選擇檔案

養殖登記證新增

△ 透過所選擇的鄉鎮查詢養殖登記證

	證號	有效期限	養登面積m2	持有人
<input checked="" type="checkbox"/>	1120098	2028/03/05	9523	鍾...
<input type="checkbox"/>	1110762	2027/09/22	12941	鍾...

申報書編號A115594003建立/更改成功

回列表 申請資料 > 放養資料 > 種苗來源 > 發電機 > 預覽列印

填寫申報書

申報書編號 申報日期 *

提醒您

記得點擊儲存資料才不會遺失，若已儲存請點擊知道了。

■ 網頁版操作-新增申報-放養資料

魚塢放養資料

魚塢編號 * 2505 養殖面積(公頃) * 0.3086 魚塢水深(公尺) * 1 水源別 淡水

備註

- 土地是否承租
 是否漁電共生

主要魚種

養殖種類 01:吳郭魚 淺坪/深水 成魚養成 養殖型態

在池 新放養

種苗來源 國產 購入單價 1 放養日期 115/03/12
 放養規格 1 吋 放養數量 10000
 預定收成年月 11512 預定收成規格 1 公斤
 預定收成重量 8

點擊選擇去年申報魚塢

魚塢編號	面積	主要魚種	次要魚種
2505	0.3086	金目鱸	
2525	0.3310	金目鱸	
2507	0.3773	金目鱸	
2508	0.4170	金目鱸	
2506	0.4496	金目鱸	

- ◆ 若土地屬承租，請勾選；若經營屬漁電共生，請勾選。
- ◆ 預設填寫主要魚種，若屬混養要填主、次要魚種(【[點我添加次要魚種](#)】)。
- ◆ 經營型態：新放養(當年度新放)與在池(非當年度新放)。

次要魚種

養殖種類 20:白蝦 淺坪/深水 成魚養成 養殖型態

在池 新放養

種苗來源 國產 購入單價 0.1 放養日期 115/03/11
 放養規格 黑殼 放養數量 300000
 預定收成年月 11509 預定收成規格 30 尾/斤
 預定收成重量 3

◆ 儲存：下方會新增一筆資料。

魚塢編號	養殖面積(公頃)	養殖種類	放養狀態	放養日期	放養規格	放養量	預定收穫期	收穫規格	預定收穫量(公噸)	備註	功能
2505	0.3086	主 吳郭魚	在池								
		次 白蝦	新放養	2026/03/12	1吋	10000	11512	1公斤	8		<input type="button" value="編輯"/> <input type="button" value="刪除"/>
			在池								
			新放養	2026/03/11	黑殼	300000	11509	30尾/斤	3		

自動帶入上筆資料

保留主要魚種新放養資料

■ 網頁版操作-新增申報-種苗來源

回列表 申請資料 > 放養資料 > 種苗來源 > 發電機 > 預覽列印

填寫種苗來源

養殖種類	來源類別	購苗來源 *	苗場連絡電話 *
吳郭魚	仲介		

養殖種類	來源類別	購苗來源	苗場連絡電話	功能
吳郭魚	繁殖場	高鈺	0905687111	刪除
白蝦	仲介	Jack	0905687111	刪除

新增種苗來源 上一步 下一步

上傳種苗相關證明

養殖種類	來源類別	購苗來源	相關附件上傳
吳郭魚	繁殖場	高鈺	選擇檔案 未選擇任何檔案

A115594003-吳郭魚-繁殖場-高鈺-20260324164328245.jpg

上傳檔案

★操作流程：先新增種苗來源後，再上傳種苗相關證明檔案

- 新放養者，應檢附進苗證明或單據。
- 其種苗係自行採捕繁殖者應檢附切結書。
- 在池蓄養者應檢附聲明書。
- 空池者，免附。

切結書

本人_____為辦理養殖漁業放養申報作業，因種苗來源為自行採捕繁殖，而無檢附進苗證明或單據。申報內容若有敘明不實情形，願負一切法律責任(本人同意遵守並瞭解依刑法第214條規定，明知為不實之事項，而使公務員登載於職務上所掌之公文書，足以生損害於公眾或他人者，處三年以上有期徒刑、拘役或一萬五千元以下罰金)，特此切結為憑。

聲明書

本人_____為辦理養殖漁業放養申報作業，因種苗已完成放養申報(已完成申報書編號：_____)現仍在池蓄養，而無檢附進苗證明或單據。申報內容若有敘明不實情形，願負一切法律責任(本人同意遵守並瞭解依刑法第214條規定，明知為不實之事項，而使公務員登載於職務上所掌之公文書，足以生損害於公眾或他人者，處三年以上有期徒刑、拘役或一萬五千元以下罰金)，特此聲明書為憑。

此致
農業部漁業署

立聲明書人： _____ 簽章：
身分證字號：
住址： _____ 縣市 _____ 鄉(鎮、市、區) _____ 村(里) _____ 弄 _____ 號
電話：
中華民國 _____ 年 _____ 月 _____ 日

■ 網頁版操作-新增申報-發電機

農業部漁業署 [首頁](#) [養管系統](#) [關於本站](#)

[回列表](#) [申請資料](#) > [放養資料](#) > [種苗來源](#) > [發電機](#) > [預覽列印](#)

填寫發電機

品牌 馬力數 台數

品牌	馬力數	台數	功能
三菱	7	8	

[上一步](#) [新增發電機](#) [填寫完成回首頁](#)

◆ 填寫品牌、馬力數與台數，若品牌太老舊或不知名，可以填寫不知或其它說明。

陸上申報發電機儲存成功

[回列表](#) [申請資料](#) > [放養資料](#) > [種苗來源](#) > [發電機](#) > [預覽列印](#)

填寫發電機

品牌 馬力數 台數

品牌	馬力數	台數	功能
三菱	7	8	刪除

[上一步](#) [新增發電機](#) [填寫完成回首頁](#) ➤ 按填寫完成回首頁。

■ 網頁版操作-送出申請

新增申報

輸入關鍵字

關鍵字查詢

編號	縣市鄉鎮	申報類別	申請日期	案件狀態	功能	編輯
A115594003	嘉義縣義竹鄉	申報(個人)	2026/03/24	編輯中	匯出 附件 地圖 送出	修改 刪除
A114029411	嘉義縣義竹鄉	申報				
A114027064	嘉義縣義竹鄉	申報				
A114029401	嘉義縣義竹鄉	申報				
A114028209	嘉義縣義竹鄉	申報				
A113023406	嘉義縣義竹鄉	申報				
A113023010	嘉義縣義竹鄉	申報				

?

確定送出該案件?

送出後不可做修改，並等待公所人員進行審核。

第 1 頁，共 1 頁

- 顯示資料不核合原因，請修正後再重新按【送出】。

錯誤資訊

- 各物種皆需要填寫種苗來源

新增申報

編號	縣市鄉鎮	申報類別	申請日期
A115594003	嘉義縣義竹鄉	申報(個人)	2026/03/24

漁業署養殖漁民線上申報系統-完成送件通知

◆ 總結這封電子郵件

fad-liveboat@ms1.fa.gov.tw 寄給我

台端您好，
您已由農業部漁業署養殖漁業管理系統-線上養殖申報完成送件，後續請再利用手機下載「農產業天然災害現地照相 APP」，註冊會員後拍攝每一口申報魚塭現況，並上傳照片。系統將記錄拍攝時間及魚塭定位資訊，方便提供公所作為審核的佐證資料。

目前案件狀態為審核中，待鄉(鎮、區、市)公所進行審核，若審核通過或有疑義，系統會再Email通知您。

縣市	鄉鎮	姓名	申報書編號	申報日期
嘉義縣	義竹鄉		A115594003	2026/03/24

如果您的申報資訊有誤，請盡快與公所人員聯繫。

重要提醒
本署提醒您，請謹慎核對本郵件的寄件人資訊，以確保來自官方來源。漁業署不會透過電子郵件要求您提供任何敏感資訊（如密碼、金融帳戶、個人身份證明等）。如您收到內容類似但可疑的郵件，請務必提高警覺，勿點擊不明連結或下載附件，並透過官方管道與本署聯繫確認，以防止詐騙行為。

系統會自動檢核資料是否齊全

- 送出成功後，系統會自動寄送通知申報人並請申報人利用農業部開發「農產業天然災害現地照相PP」進行佐證資料上傳。

陸上申報資料送出成功

新增申報

輸入關鍵字

關鍵字查詢

編號	縣市鄉鎮	申報類別	申請日期	案件狀態	功能	編輯
A115594003	嘉義縣義竹鄉	申報(個人)	2026/03/24	審核中	匯出 附件 地圖	

審核中的案件就無法編輯，等待公所進行審核。

密 線上申報

義竹鄉

陸上魚塭養殖漁業放養申報書

草稿

匯出：標記草稿。

第 1 頁 (共 1 頁)

編號：A115594003

申報日期：115年03月24日

網頁版操作-魚塢審核-需補正/申報完成

關於本站

新增申報

線上申報不合格原因

養殖現況不符。

編號	縣市鄉鎮	申報類別	申請日期	魚塢審核	功能
A115594003	嘉義縣義竹鄉	申報(個人)	2026/03/24	需補正	匯出 附件 地圖 送
A114020411	嘉義縣義竹鄉	申報	2025/12/19		

農業部漁業署養殖漁業管理系統-線上養殖申報補正通知

總結這封電子郵件

fad-liveboat@ms1.fa.gov.tw 寄給我

養殖漁業放養量申報

養殖漁業放養量申報補件通知：案件編號 A115594004，請前往申請服務 → 養殖漁...

高雄市 氣溫 20-24°C 降雨機率 40%

◆ 按【需補正】：可看不合格原因內容，修正後再按【送出】，等待重新審核。

新增申報

輸入關鍵字

編號	縣市鄉鎮	申報類別	申請日期	案件狀態	功能
A115594003	嘉義縣義竹鄉	申報(個人)	2026/03/24	申報完成	匯出

◆ 申報完成，按【匯出】：申報書就沒有(草稿)標誌，且在下方會出現：
公所已完成線上申報審查。如有資料異動務必辦理異動申報。

第 1 頁 (共 1 頁)

線上申報
養竹鄉

陸上魚塢養殖漁業放養申報書

編 號：A115594003
申 報 日 期：115年03月24日

姓 名：鍾... 身份證字號：P... 生日：6... (電話) 091... (手機) 0...
通訊地址：嘉義縣義竹鄉頭竹村25...-7號

共同經營人簽章：(無者免填)

■ 附陸上魚塢養殖漁業登記證/區劃漁業權執照/其他依法許可文件影本。(證號【文號】：1120098 經營面積：0.9523公頃 養登到期日期：2028/03/05)
■ 附水權狀等水利機關核發之水源使用證明影本。(證號【文號】：嘉南管字1010016415)
■ 附委託書、租約、陸上魚塢養殖漁業登記證/土地使用同意書、進苗證明(115年起，除空池或自行採捕繁殖者外，為必附文件)、切結書或其他證明文件。(文件：)

魚塢編號	魚塢資料			放養資料				預定收穫資料		備註				
	養殖面積 (公頃)	魚塢深度 (公尺)	承租 漁電 共生 魚塢情形 是否勾選	養殖種類 (必填)	經營型態 (必填)	放養狀態 (必填)	種苗 (必填)	放養時間 (必填)	規格 (必填)		數量 (必填)	收穫時間 (必填)	收穫規格 (大小) (必填)	收穫量 (公噸) (必填)
2505	0.3086	1	■ ■	吳郭魚	成魚養成	1. 在池 2. 新放	2	1	115.03.12	1吋	10,000	115.12	1公斤	8
	0.3086		■ ■	白蝦	成魚養成	1. 在池 2. 新放	2	0.1	115.03.11	黑殼	300,000	115.09	30尾/斤	3

備 註

種苗來源	養殖種類(需與上方資料一致)	自然採捕	自行繁殖	仲介	繁殖場	購苗來源(公司名稱、人名)	苗場(商)連絡電話
吳郭魚		<input type="checkbox"/>	<input type="checkbox"/>	<input type="checkbox"/>	<input checked="" type="checkbox"/>	高缸	0905687111
白蝦		<input type="checkbox"/>	<input type="checkbox"/>	<input checked="" type="checkbox"/>	<input type="checkbox"/>	Jack	0905687111

發電機 品牌 馬力 台數

◆ 申報人：... 簽章) 確認以上申報事項屬實。
◆ 申報人委託代辦人/漁業(民)團體(請加蓋戳章)代為轉送鄉(鎮、市、區)公所。
查報員：

公所受理收件日期： 承辦人：丁... 課長：... 鄉鎮市區長：... 列印日期：2026年3月24日 下午11:14

備註：本申報書供申報使用。 公所已完成線上申報審查，如有資料異動務必辦理異動申報。

農業部漁業署養殖漁業管理系統-線上養殖申報審核通過通知

收件匣 x 養管

fad-liveboat@ms1.fa.gov.tw 寄給我

台端您好，
您已完成放養量申報，
後續若有放養異動，請隨時向所在公所進行異動申報。

申報資料

網頁版操作-公所審核

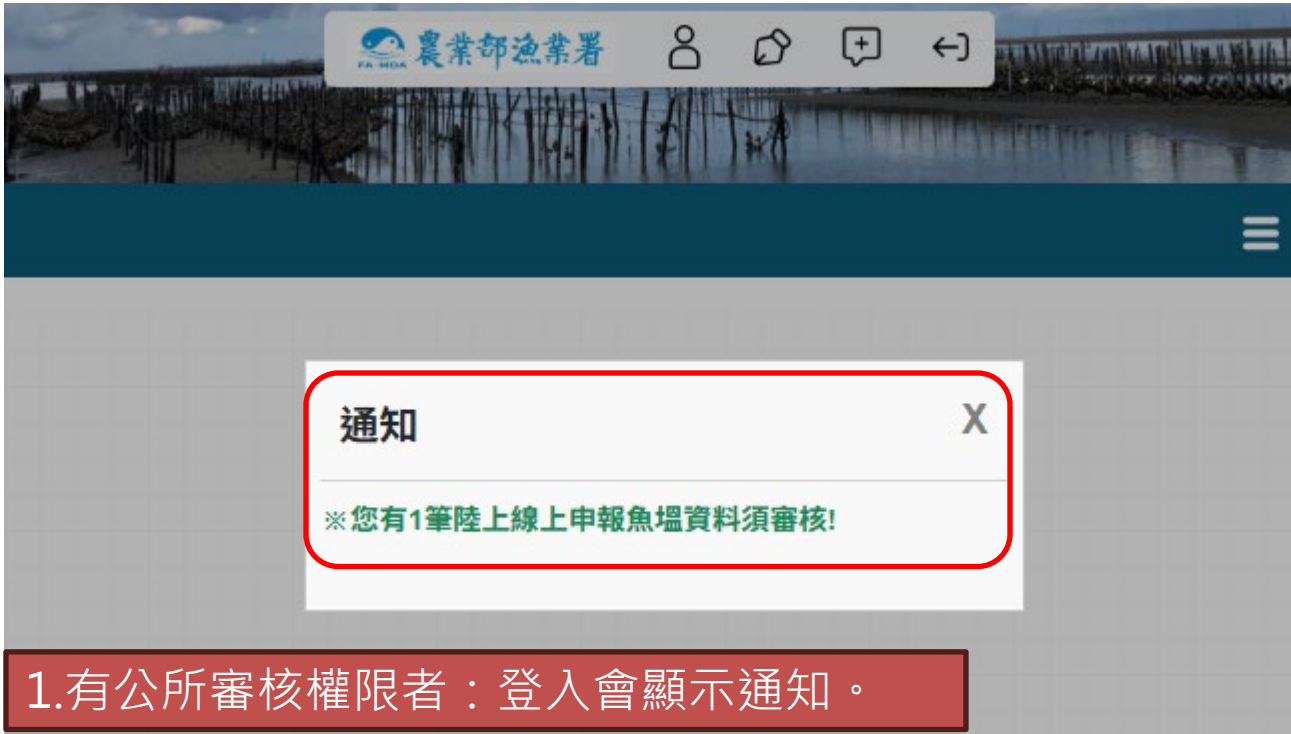

1. 有公所審核權限者：登入會顯示通知。

<input type="checkbox"/>	檢視整份申報資料	業者姓名	身分證	申報書編號	申報日期	照片張數	相關檔案	備註	不合格原因
<input checked="" type="checkbox"/>	查閱	鍾	P	A115594003	2026/03/24	0	查看		✎

2. 先按【查閱】進行資料審核。

3. 若不合格，按【不合格原因】填寫內容後，再按【檢核不通過】。

<input type="checkbox"/>	檢視整份申報資料	業者姓名	身分證	申報書編號	申報日期	照片張數	相關檔案	備註	不合格原因
<input checked="" type="checkbox"/>	查閱	鍾	P	A115594003	2026/03/24	0	查看		<input checked="" type="checkbox"/> 養殖

3. 若合格，按【檢核通過】。

<input type="checkbox"/>	檢視整份申報資料	業者姓名	身分證
<input checked="" type="checkbox"/>	查閱	鍾	P

線上申報 義竹鄉 陸上魚塢養殖漁業放養申報書

編 號：A115594003 申報日期：115年03月24日

姓 名：劉 身分證字號： 生日： (電話)： (手機)：0

通訊地址：嘉義縣義竹鄉頭竹村25鄰下

共同經營人簽章： (無者免填)

■ 附陸上魚塢養殖漁業登記證/區劃漁業權執照/其他依法許可文件影本。(能以養殖漁業管理系統查詢者，免附) (證號【文號】：1120098 經營面積：0.9523公頃 養登到期日期：2028/03/05)

■ 附水權狀等水利機關核發之水源使用證明影本。(證號【文號】：嘉南管字1010016415)

■ 附委託書、租約、陸上魚塢養殖漁業登記證/土地使用同意書、進苗證明(115年起，除空池或自行採捕繁殖者外，為必附文件)、切結書或其他證明文件。(文件：)

魚塢編號	養殖面積	魚塢深度	承種	漁電共生	養殖種類	經營型態	放養狀態	種苗	放養時間	規格	數量	收穫時間	收穫規格	收穫重量	備註
2505	0.3086	1	■	■	吳郭魚	成魚養成	1. 本地 2. 網放	2	115.03.12	1吋	10,000	115.12	1公斤	8	
	0.3086		■	■	白蝦	成魚養成	1. 本地 2. 網放	2	0.1	115.03.11	黑殼	300,000	115.09	30尾/斤	3

備 註

種苗來源 (請依放養數量依序填寫)

養殖種類(需與上方資料一致)	自然捕撈	自行繁殖	仲介	繁殖場	購苗來源(公司名稱、人名)	苗場(商)連絡電話
吳郭魚	<input type="checkbox"/>	<input type="checkbox"/>	<input type="checkbox"/>	<input checked="" type="checkbox"/>	高旺	0905687111
白蝦	<input type="checkbox"/>	<input type="checkbox"/>	<input checked="" type="checkbox"/>	<input type="checkbox"/>	Jack	0905687111

發電機 品牌 馬力 台數

◆ 申報人：劉 (簽章) 確認以上申報事項屬實。
◆ 申報人委託代理人/漁業(民)團體(請加蓋戳章) 代為轉送鄉(鎮、市、區)公所。

查報員：

公所受理收件日期： 承辦人： 課長： 鄉鎮市區長：

列印日期：2026-03-29 下午 10:47
列印帳號：15879

備註：本申報書供申報使用。

2.2 網頁版-箱網申報

陸上放養申報

海上箱網申報

淺海牡蠣申報

觀賞魚放養申報

■ 網頁版操作-箱網申報

◆ 預設畫面顯示該業者近三年的申查報資料

編號	縣市	鄉鎮	申報類別	申請日期	案件狀態	功能	編輯
C115500002	澎湖縣	馬公市	申報(個人)	2026/03/25	編輯中	匯出 附件 送出	修改 刪除
C114000121	澎湖縣	馬公市	申報(公所)	2025/05/16	--	匯出 附件	
C114000122	澎湖縣	馬公市	申報(公所)	2025/05/16	--	匯出 附件	
C113000282	澎湖縣	馬公市	申報(公所)	2024/05/30	--	匯出 附件	
C113000287	澎湖縣	馬公市	申報(公所)	2024/05/30	--	匯出 附件	

第 1 頁，共 1 頁

登入帳號詳情

- 姓名: 鍾 琴
- 身分證: F 3
- 信箱: jac@.com
- 手機: 09 1
- IP位置: 123.193.80.3

今年
去年
前年

海上養殖漁業(箱網)放養申報書

馬公市

編 號: C114000122
申 報 日 期: 114年05月16日

申報人姓名: 戴
身份證字號: C 54
手機: 0 5
Email:
電話:

戶籍地址: 嘉義縣東石鄉網寮村14鄰網寮

■ 附區劃漁業權執照或專用漁業權入漁證明文件影本。(證號: 297 面積: 3公頃)
□ 附委託書或其他: 證明文件。

箱網規格
A1: 立方體(大): 長110公分×寬110公分×深50公分, A2: 立方體(小): 長50公分×寬50公分×深50公分。
B1: 圓柱體(大): 直徑50公分, 深50公分, B2: 圓柱體(小): 直徑20公分, 深50公分。

箱網資料		放養資料						收穫資料			
箱網	數量	養殖種類 (可填代碼)	在網			今年新放養			去年收穫		備註
			規格 (魚體大小)	數量 (尾、隻)	放養時間 (月日)	規格 (魚體大小)	數量 (尾、隻)	購入單價 (元)	重量 (公噸)	日期 (年月)	
A1	2	海鱸	10	2,000		0 吋	-	0	0	115.12	30
A1	3	海鱸	3	3,000		0 吋	-	0	0	114.12	18
A1	3	海鱸	公克	-	114.05.01	2	3,000	300	0	115.12	18
A1	2	龍膽石斑	20	1,000		0 吋	-	0	0	114.12	20
A1	1	其他石斑	5	2,000		0 吋	-	0	0	114.12	10 龍瓜

種苗來源
(請依放養數量依序填寫)
養殖種類(需與上方資料一致) 自然繁殖 自行繁殖 仲介 繁殖場 購苗來源(公司名稱、人名) 苗場(商)連絡電話

查看上傳附件

申報附件
C115500002-20260325101957439.jpg

種苗來源證明
無資料

■ 網頁版操作-新增申報-申請資料

◆ 系統會自動帶出申報人基本資料，若檢附相關文件，請勾選後並填寫相關資料與上傳附件，按下【儲存】，完成案件取號。

農業部漁業署 首頁 養管系統 關於本站

回列表 申請資料 > 箱網體積與數量 > 放養資料 > 種苗來源 > 預覽列印

填寫申報書

申報書編號: 儲存後由系統產生

申報日期: 115/03/25

縣市: 澎湖縣 鄉鎮: 馬公市

申報人姓名: 黃... 身分證字號: (...)-4... 出生年月日: ... 信箱: ja...@il.com

電話: 0916406021 手機: 0916406021 地址: 嘉義縣東石鄉網寮村14鄰網寮...

備註:

附區劃漁業權執照或專用漁業權入漁證明文件影本

★證號: 129

★面積: 3

附委託書、租約、養殖登記證 / 土地使用同意書或其他證明文件

相關附件上傳: 選擇檔案 1.jpg

取消 儲存 下一步

需確認鄉鎮是養殖所在地，若養殖不同鄉鎮，請分別申報。

填寫申報書

申報書編號

C115500002

申報日期

115/03/25

縣市

澎湖縣

鄉鎮

馬公市

◆ 按下【下一步】系統會作儲存提醒，若按【知道了】系統並沒有儲存。

提醒您

記得點擊儲存資料才不會遺失，若已儲存請點擊知道了。

知道了

回去按儲存

■ 網頁版操作-新增申報-箱網體積與數量

◆ 箱網設施規格分為立方體（大、小）與圓柱體（大、小）四種規格，每個規格實際大小請依實際養殖情形自行定義。

農業部漁業署 首頁 養管系統 關於本站

回列表 申請資料 > 箱網體積與數量 > 放養資料 > 種苗來源 > 預覽列印

填寫箱網體積與數量

A1立方體（大）		A2立方體（小）		B1圓柱體（大）		B2圓柱體（小）	
長度(公尺)	10	長度(公尺)	0	直徑(公尺)	0	直徑(公尺)	0
寬度(公尺)	10	寬度(公尺)	0	深度(公尺)	0	深度(公尺)	0
深度(公尺)	5	深度(公尺)	0				

◆ 按下【儲存】後，點選下一步進行放養資料輸入。

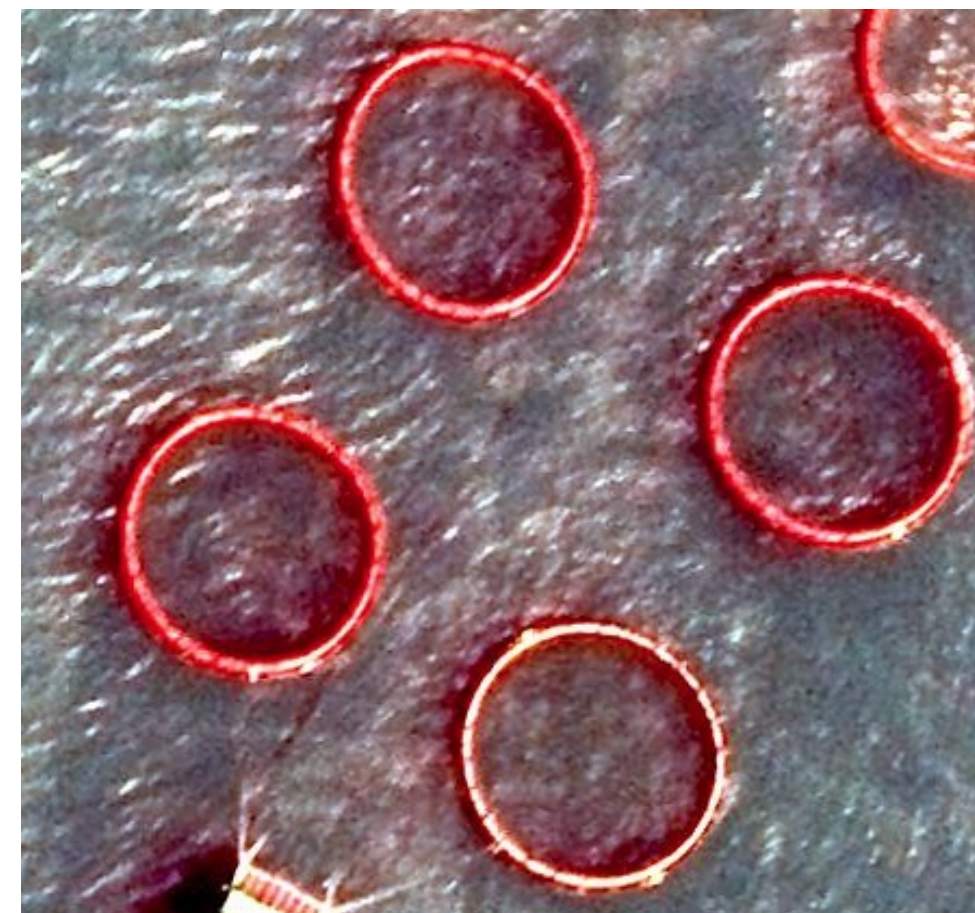
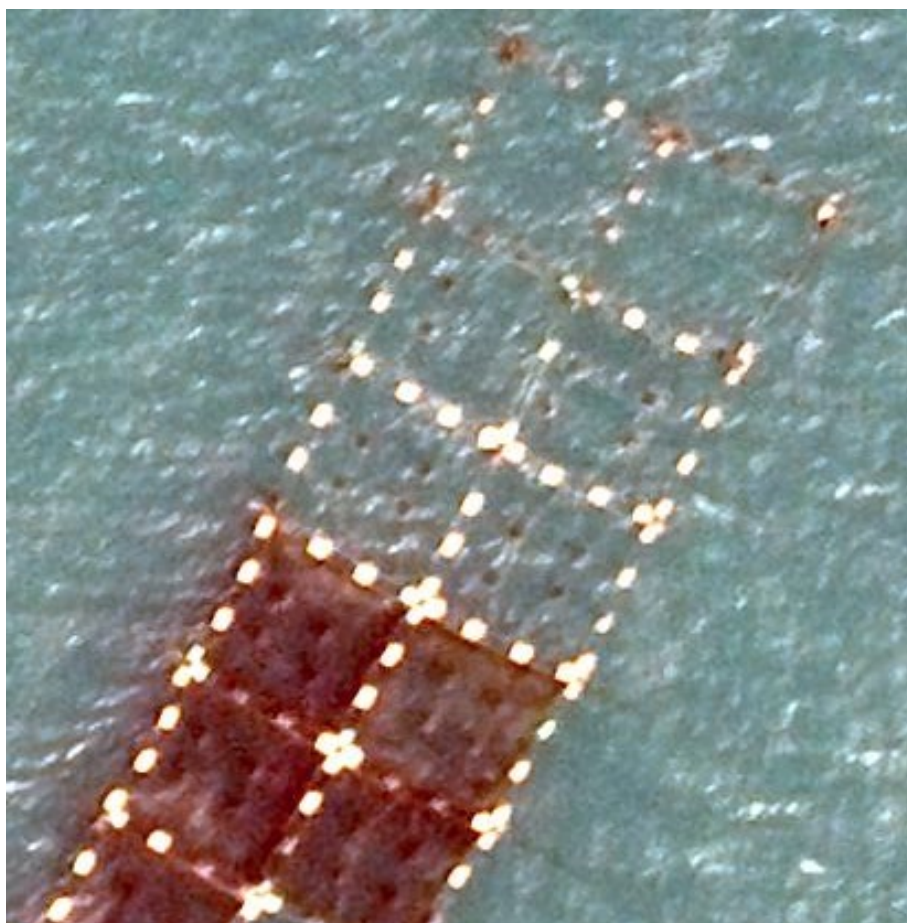

■ 網頁版操作-新增申報-放養資料

◆ 輸入養殖物種、箱網規格數量與放養資訊後，按【儲存】完成放養資料新增，下方列表會新增一筆。

回列表 申請資料 > 箱網體積與數量 > 放養資料 > 種苗來源 > 預覽列印

填寫放養資料

養殖物種 * 箱網規格 * 箱網數量 *

56:龍虎斑 A1 2

備註

請擇一填寫【在網】與【新放養】，並填寫完整【預定收穫量】

在網

放養規格 放養規格單位 數量(尾、粒、隻)

2 公斤 500

新放養

放養日期 放養規格 放養規格單位 數量(尾、粒、隻)

115/03/10 2 吋 2000

購入單價(元)

15

預定收穫量

去年收穫重量(公噸) * 預定收穫年月 * 預定收穫重量(公噸) *

10 11512 20

上一步 取消 儲存 下一步

箱網申報放養資料新增修改成功

回列表 申請資料 > 箱網體積與數量 > 放養資料 > 種苗來源 > 預覽列印

箱網		養殖種類	在網		今年新放養			去年收穫重量 (公噸)	預定收穫		備註	功能
規格	數量		規格	數量 (尾、隻、粒)	日期 (年月日)	規格	數量 (尾、隻、粒)		購入單價 (元)	日期 (年月)		
A1	2	56:龍虎斑	2 公斤	500	2026/03/10	2 吋	2000	15	10	11512	20	修改 刪除

◆ 儲存後的資料可以用功能區【修改】【刪除】進行編輯。

■ 網頁版操作-新增申報-種苗來源

回列表 申請資料 > 箱網體積與數量 > 放養資料 > 種苗來源 > 預覽列印

填寫種苗來源

養殖種類: 龍虎斑
 來源類別: 仲介
 購苗來源*:
 苗場連絡電話*:

養殖種類	來源類別	購苗來源	苗場連絡電話	功能
龍虎斑	繁殖場	台灣吳先生	080000080	刪除

上傳種苗相關證明

養殖種類: 龍虎斑
 來源類別: 繁殖場
 購苗來源: 台灣吳先生
 相關附件上傳: 未選擇任何檔案

C115500002-龍虎斑-繁殖場-台灣吳先生-20260325162154193.jpg

★操作流程：先新增種苗來源>>上傳檔案

- 新放養者，應檢附進苗證明或單據。
- 其種苗係自行採捕繁殖者應檢附切結書。
- 在池蓄養者應檢附聲明書。
- 空網者，免附。

免用統一發票收據 統一編號:

地址:

摘要	數量	單價	總價	備註
	000尾	21元	4200元	收據專用章
合計新台幣肆萬貳千×百×拾×元八角				銀貨兩訖

中華民國 年 月 日

本人_____為辦理養殖漁業放養申報作業，因種苗來源為自行採捕繁殖，而無檢附進苗證明或單據。申報內容若有敘明不實情形，願負一切法律責任(本人同意遵守並瞭解依刑法第214條規定，明知為不實之事項，而使公務員登載於職務上所掌之公文書，足以生損害於公眾或他人者，處三年以下有期徒刑、拘役或一萬五千元以下罰金)，特此切結為憑。

此致
農業部漁業署

立切結書人: _____ 蓋章: _____
身分證字號: _____

住址: _____縣市_____鄉(鎮、市、區)_____村(里)_____路(街)_____巷_____弄_____號
電話: _____

中華民國 年 月 日

本人_____為辦理養殖漁業放養申報作業，因種苗來源為自行採捕繁殖，而無檢附進苗證明或單據。申報內容若有敘明不實情形，願負一切法律責任(本人同意遵守並瞭解依刑法第214條規定，明知為不實之事項，而使公務員登載於職務上所掌之公文書，足以生損害於公眾或他人者，處三年以下有期徒刑、拘役或一萬五千元以下罰金)，特此聲明書為憑。

此致
農業部漁業署

立聲明書人: _____ 蓋章: _____
身分證字號: _____

住址: _____縣市_____鄉(鎮、市、區)_____村(里)_____路(街)_____巷_____弄_____號
電話: _____

中華民國 年 月 日

■ 網頁版操作-送出申請

漁業署養殖漁民線上申報系統-完成送件通知

收件匣 x 養管系統留言 x

◆ 總結這封電子郵件

fad-liveboat@ms1.fa.gov.tw
寄給我 ▾

台端您好，
您已由農業部漁業署養殖漁業管理系統-線上養殖申報完成送件，

目前案件狀態為審核中，待鄉(鎮、區、市)公所進行審核，
若審核通過或有疑義，系統會再Email通知您。

縣市	鄉鎮	姓名	申報書編號	申報日期
澎湖縣	馬公市		C115500002	2026/03/25

如果您的申報資訊有誤，請盡快與公所人員聯繫。

重要提醒

本署提醒您，請謹慎核對本郵件的寄件人資訊，以確保來自官方來源。
漁業署不會透過電子郵件要求您提供任何敏感資訊（如密碼、金融帳戶、個人身份證明等）。
如您收到內容類似但可疑的郵件，請務必提高警覺，勿點擊不明連結或下載附件，並透過官方管道與本署聯繫確認，

新增申報

輸入關鍵字

編號	縣市	鄉鎮	申報類別	申請日期	案件狀態	功能
C115500002	澎湖縣	馬公市	申報(個人)	2026/03/25	編輯中	匯出 附件 送出
C114000121	澎湖縣	馬公市	申報(個人)	2026/03/25	編輯中	匯出 附件
C114000122	澎湖縣	馬公市	申報(個人)	2026/03/25	編輯中	匯出 附件
C113000282	澎湖縣	馬公市	申報(個人)	2026/03/25	編輯中	匯出 附件
C113000287	澎湖縣	馬公市	申報(個人)	2026/03/25	編輯中	匯出 附件

確定送出該案件?

送出後不可做修改，並等待公所人員進行審核。

確定

取消

系統會自動
檢核資料是
否齊全

- 顯示資料不核合原因，請修正後再重新按【送出】。

錯誤資訊

- 各物種皆需要填寫種苗來源
- 請上傳種苗來源證明

新增申報

編號	縣市	鄉鎮	申報類別

箱網申報資料送出成功

新增申報

輸入關鍵字

關鍵字查詢

編號	縣市	鄉鎮	申報類別	申請日期	案件狀態	功能	編輯
C115500002	澎湖縣	馬公市	申報(個人)	2026/03/25	審核中	匯出 附件	
C114000121	澎湖縣	馬公市	申報(個人)	2026/03/25	審核中	匯出 附件	

- 送出成功後，系統會自動寄送通知申報人。

➤ 審核中的案件就無法編輯，等待公所進行審核。

網頁版操作-箱網審核-需補正/申報完成

農業部漁業署 首頁 養管系統

線上申報不合格原因

養殖數量異常...

編號	縣市	鄉鎮	申報類別	申請日期	案件狀態	功能	編輯
C115500002	澎湖縣	馬公市	申報(個人)	2026/03/25	需補正	匯出 附件 送出	修改 刪除
C114000121	澎湖縣	馬公市	申報(公所)	2025/05/16	--	匯出 附件	
C114000122	澎湖縣	馬公市	申報(公所)	2025/05/16	--	匯出 附件	

農業部漁業署養殖漁業管理系統-線上養殖申報補正通知 收件

◆ 總結這封電子郵件

fad-liveboat@ms1.fa.gov.tw
寄給我

台端您好，
您所送件的養殖申報書經公所審核尚需補正(件)，請回農業部漁業署養殖漁業管理系統查看補正(件)原因並進行修改後，再重新送件進行審核。
若有疑義可洽詢養殖所在鄉鎮公所承辦。

補正原因:放養數量不符。

現在

養殖漁業放養量申報
養殖漁業放養量申報補件通知：案件編號
A115594004，請前往申請服務→養殖漁...

高雄市 氣溫 20-24°C 降雨機率 40%

如果您的申報資訊有誤，請盡快與公所人員聯繫。

◆ 按【需補正】：可看不合格原因內容，修正後再按【送出】，等待重新審核。

農業部漁業署 首頁 養管系統 關於本站

輸入關鍵字

編號	縣市	鄉鎮	申報類別	申請日期	案件狀態	功能
C115500002	澎湖縣	馬公市	申報(個人)	2026/03/25	申報完成	匯出 附件

海上養殖漁業(箱網)放養申報書

編號: C115500002
申報日期: 115年03月25日

鄉(鎮、市、區)代碼: 馬公市

申請人姓名: 翁... 身份證字號: ...
Email: ... 電話: ...

戶籍地址: 嘉義縣東石鄉網寮村14鄰...

附區劃漁業權執照或專用漁業權入漁證明文件影本。(證號: 129 面積: 3公頃)
附委託書或其他: 證明文件。

同規格: A1: 立方體(大): 長10公尺×寬10公尺×深5公尺, A2: 立方體(小): 長1公尺×寬1公尺×深1公尺。
B1: 圓柱體(大): 直徑1公尺, 深1公尺, B2: 圓柱體(小): 直徑1公尺, 深1公尺。

箱網	規格	數量	養殖種類 (可填代碼)	在網				今年新放養			去年收穫		備註
				規格 (魚體大小)	數量 (尾、隻、)	放養時間 (月日)	規格 (魚體大小)	數量 (尾、隻、)	購入單價 (元)	重量 (公噸)	日期 (年月)	重量 (公噸)	
A1		2	龍虎斑	2	500	115.03.10	2吋	2,000	15	10	115.12	20	

種苗來源 (請依放養數量依序填寫): 龍虎斑

申報人: 翁... (簽章) 確認以上申報事項屬實。
申報人委託代辦人/漁業(民)團體(請加蓋戳章) 代為轉送鄉(鎮、市、區)公所。

公所受理收件日期: ... 承辦人: 趙明賢 課長: 林0迪 鄉鎮市區長: 李0來

備註: 本申報書供申報用。

◆ 申報完成，按【匯出】：申報書就沒有(草稿)標誌，且在下方會出現：
公所已完成線上申報審查。如有資料異動務必辦理異動申報。

農業部漁業署養殖漁業管理系統-線上養殖申報審核通過通知 收件匣

fad-liveboat@ms1.fa.gov.tw
寄給我

台端您好，
您已完成放養量申報，
後續若有放養異動，請隨時向所在公所進行異動申報。

公所已完成線上申報審查，如有資料異動務必辦理異動申報。

網頁版操作-公所審核

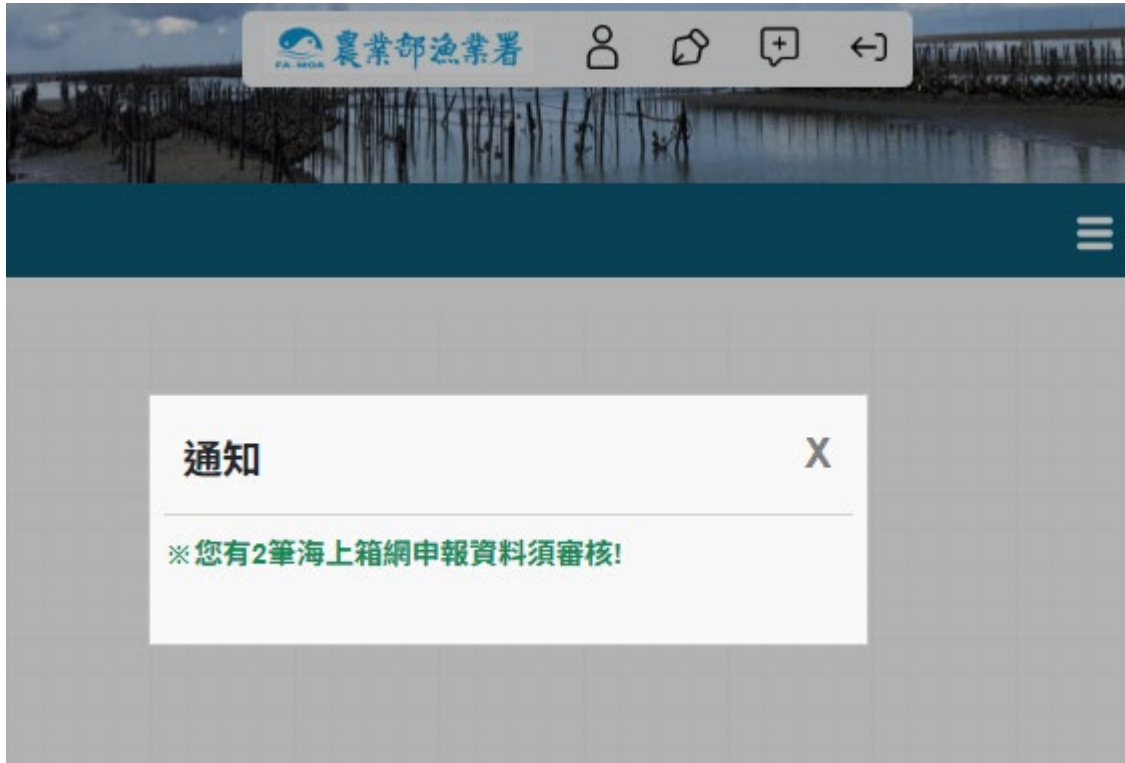

1. 有公所審核權限者：登入會顯示通知。

2. 先按【查閱】進行資料審核。

海上養殖漁業(箱網)放養申報書

編 號: C115500002
申 報 日 期: 115年03月25日

中 報 人 姓 名: [Redacted] 身份證字號: Q [Redacted] 手機: 09 [Redacted]
Email: ja [Redacted] 電話: 09 [Redacted]

戶籍地址: 嘉義縣東石鄉網寮村14鄰

■ 附區劃漁業權執照或專用漁業權入漁證明文件影本。(證號: 129 面積: 3公頃)
□ 附委託書或其他: 證明文件。

箱網規格: A1: 立方體(大): 長10公尺×寬10公尺×深2公尺; A2: 立方體(小): 長5公尺×寬5公尺×深2公尺。
B1: 圓柱體(大): 直徑5公尺, 深2公尺; B2: 圓柱體(小): 直徑3公尺, 深2公尺。

箱網資料	放養資料						收穫資料				
	箱網	養殖種類	在網	今年新放養			去年收穫	預定收穫		備註	
規格	數量	(可填代碼)	規格(魚體大小)	數量(尾、隻)	放養時間(月/日)	規格(魚體大小)	數量(尾、隻)	購入單價(元)	日期(年/月)		重量(公噸)
A1	2	龍虎斑	2	500	115.03.10	2吋	2,000	15	10	115.12	20

種苗來源 (請依放養數量依序填寫):
龍虎斑: [] 自然播種 [] 自行繁殖 [] 仲介 [] 繁殖場 [] 購苗來源(公司名稱、人名): Jack 電話: 080000080

中 報 人: [Redacted] (簽章) 確認以上申報事項屬實。
申報人委託代辦人/漁業(民)團體(請加蓋戳章) 代為轉送鄉(鎮、市、區)公所。 查報員: [Redacted]

公所受理收件日期: [Redacted] 承辦人: [Redacted] 課長: [Redacted] 鄉鎮市區長: [Redacted]

備註: 本申報書供申報用。

3. 若不合格，按【不合格原因】填寫內容後，再按【檢核不通過】。

3. 若合格，按【檢核通過】。

2.3 網頁版-牡蠣申報

陸上放養申報

海上箱網申報

淺海牡蠣申報

觀賞魚放養申報

■ 網頁版操作-牡蠣申報

◆ 預設畫面顯示該業者近三年的申查報資料

農業部漁業署 首頁 養管系統 關於本站

帳號 登出

新增申報

輸入關鍵字

關鍵字查詢

編號	縣市	鄉鎮	申報類別	申請日期	案件狀態	功能	編輯
B115500002	嘉義縣	東石鄉	申報(個人)	2026/03/26	編輯中	匯出 附件 送出	修改 刪除
B114002848	嘉義縣	東石鄉	申報(公所)	2025/05/02	--	匯出 附件	
B113000010	嘉義縣	東石鄉	申報(公所)	2024/03/08	--	匯出 附件	

今年

去年

前年

1

第 1 頁，共 1 頁

登入帳號詳情

- 姓名: 鍾 琴
- 身分證: F-3
- 信箱: jac@.com
- 手機: 09-1
- IP位置: 123.193.80.3

查看上傳附件

申報附件
B115500002-20260326095044214.jpg

種苗來源證明
B115500002-牡蠣-自然捕撈--20260326140855234.jpg

海上養殖漁業(牡蠣、其他貝類)放養申報書

東石鄉

申報人姓名: [] 身份證字號: Q1-[] 手機: 091-[] 電話: 091-[]

戶籍地址: 嘉義縣東石鄉 []

附區劃漁業權執照(入漁權證)/其他依法許可文件影本。 證號【文號】: 4134.0640.0639 面積: 1.9258公頃

放養資料							收穫資料				
養殖區域	養殖方式	經營型態	放養日期	放養數	收穫數/批	初估規格	總購入成本(元)	去年收穫重量	預定收穫		備註
範圍代號	(請填代號)	(必填)	(月/日)	(個、箱)/ 面積(公頃)	(個/箱)	(個/斤)		(公斤)	日期	重量(公斤)	
Q040	半排式	成蚵養成/成貝養殖	112.08.01	3	35,000	10	350000	21000	113.08	21000	

申報人: [] (簽章) 確認以上申報事項屬實。

申報人(年 月 日)委託漁業(民)團體(請加蓋戳章) 嘉義區漁會 代辦人 [] 代為轉送鄉(鎮、市、區)公所。 查報員: []

公所受理收件日期: [] 承辦人: 林世穎 課長: [] 鄉鎮市區長: []

備註: 本申報書供申報用。

■ 網頁版操作-新增申報-申請資料

◆ 系統會自動帶出申報人基本資料，若檢附相關文件，請勾選後並填寫相關資料與上傳附件，按下【儲存】，完成案件取號。

The form fields are as follows:

- 申報書編號: 儲存後由系統產生
- 申報日期*: 115/03/26
- 縣市*: 嘉義縣
- 鄉鎮*: 東石鄉
- 申報人姓名*: 蔡
- 身分證字號*: C
- 出生年月日*: 4 3
- 信箱*: ja
- 電話: 09 21
- 手機*: 09 21
- 地址*: 嘉義縣東石鄉掌潭村

A green box highlights the '縣市' and '鄉鎮' dropdown menus. A blue speech bubble points to them with the text: 需確認鄉鎮是養殖所在地，若養殖不同鄉鎮，請分別申報。

A green notification bar at the top right of the form area states: 申報書編號B115500002建立/更改成功.

The form also includes a '備註' (Remarks) field and two checkboxes for attachments:

- 附區劃漁業權執照或專用漁業權入漁證明文件影本
 - ★證號: 123
 - ★面積: 1
- 附委託書、租約、養殖登記證 / 土地使用同意書或其他證明文件

At the bottom, there is a '相關附件上傳' (Upload related attachments) section with a '選擇檔案' (Select file) button and the text '未選擇任何檔案' (No files selected).

At the bottom right, there are three buttons: '取消' (Cancel), '儲存' (Save), and '下一步' (Next). The '儲存' button is highlighted with a red box. A red dashed arrow points from the '儲存' button to the notification bar, and a purple dashed arrow points from the '儲存' button to the confirmation dialog.

The confirmation dialog, titled '提醒您' (Remind you), contains the text: 記得點擊儲存資料才不會遺失，若已儲存請點擊知道了。 (Remember to click 'Save' to avoid losing data. If already saved, please click 'I know'). It has two buttons: '知道了' (I know) and '回去按儲存' (Go back and save).

◆ 按下【下一步】系統會作儲存提醒，若按【知道了】系統並沒有儲存。

■ 網頁版操作-新增申報-放養資料

◆ 輸入養殖區代號、養殖物種與放養資訊後，按【儲存】完成放養資料新增，下方列表會新增一筆。

回列表 申請資料 > 放養資料 > 種苗來源 > 預覽列印

填寫放養資料

養殖區代號 *	養殖物種 *	養殖方式 *	經營型態 *
Q001	牡蠣	平掛式	成蚵養成
放養數(棚、組)	放養日期(年月日) *	放養條數	蚵條規格(每條殼數)
1	115/03/18	1000	18
總購入成本(元)	去年收穫重量(公斤)	預定收穫年月	預定收穫重量(公斤)
30000	1000	11512	1000
備註			
<input type="button" value="上一步"/> <input type="button" value="取消"/> <input type="button" value="儲存"/> <input type="button" value="下一步"/>			

牡蠣申報放養資料新增修改成功

回列表 申請資料 > 放養資料 > 種苗來源 > 預覽列印

養殖區域範圍代號	養殖物種	養殖方式	經營型態	放養日期(年月日)	放養數(棚、組)	放養條數	蚵條規格	總購入成本(元)	預定收穫日期	預定收穫重量	備註	功能
Q001	牡蠣	平掛式	成蚵養成	2026/03/18	1	1000	18	30000	11512	1000	查看	修改 刪除

養殖區代號：請見養殖漁業放養申報作業及審查要點
附表三：牡蠣養殖區域代碼表

附表三-牡蠣養殖區域代碼表

縣市別	分區	分區代碼	縣市別	分區	分區代碼	縣市別	分區	分區代碼
彰化縣	伸蚵	N001	嘉義縣		Q021	台南市	北門 04	D004
彰化縣	線蚵	N002	嘉義縣		Q022	台南市	北門 05	D005
彰化縣	鹿蚵	N003	嘉義縣		Q023	台南市	北門 06	D006
彰化縣	福蚵	N004	嘉義縣		Q024	台南市	北門 07	D007
彰化縣	王蚵	N005	嘉義縣		Q025	台南市	北門 08	D008
彰化縣	芳蚵	N006	嘉義縣		Q026	台南市	北門 09	D009
雲林縣	麥寮	P001	嘉義縣		Q027	台南市	北門 10	D010
雲林縣	台西	P002	嘉義縣		Q028	台南市	北門 11	D011
雲林縣	四湖	P003	嘉義縣		Q029	台南市	北門 12	D012
雲林縣	口湖	P004	嘉義縣		Q030	台南市	七股 01	D013
嘉義縣		Q001	嘉義縣		Q031	台南市	七股 02	D014
嘉義縣		Q002	嘉義縣		Q032	台南市	七股 03	D015
嘉義縣		Q003	嘉義縣		Q033	台南市	七股 04	D016
嘉義縣		Q004	嘉義縣		Q034	台南市	七股 05	D017
嘉義縣		Q005	嘉義縣		Q035	台南市	七股 06	D018
嘉義縣		Q006	嘉義縣		Q036	台南市	七股 07	D019
嘉義縣		Q007	嘉義縣		Q037	台南市	七股 08	D020
嘉義縣		Q008	嘉義縣		Q038	台南市	七股 09	D021
嘉義縣		Q009	嘉義縣		Q039	台南市	七股 10	D022
嘉義縣		Q010	嘉義縣		Q040	台南市	七股 11	D023
嘉義縣		Q011	嘉義縣		Q041	台南市	鹿耳門溪	D024
嘉義縣		Q012	嘉義縣		Q042	台南市	鹽水溪	D025
嘉義縣		Q013	嘉義縣		Q043	台南市	安平區	D026
嘉義縣		Q014	嘉義縣		Q044	台南市	南區	D027
嘉義縣		Q015	嘉義縣		Q045	澎湖縣	馬公市	X001
嘉義縣		Q016	嘉義縣		Q046	澎湖縣	白沙鄉	X002
嘉義縣		Q017	嘉義縣		Q047	澎湖縣	西嶼鄉	X003
嘉義縣		Q018	台南市	北門 01	D001			
嘉義縣		Q019	台南市	北門 02	D002			
嘉義縣		Q020	台南市	北門 03	D003			

嘉義縣牡蠣養殖區域代號

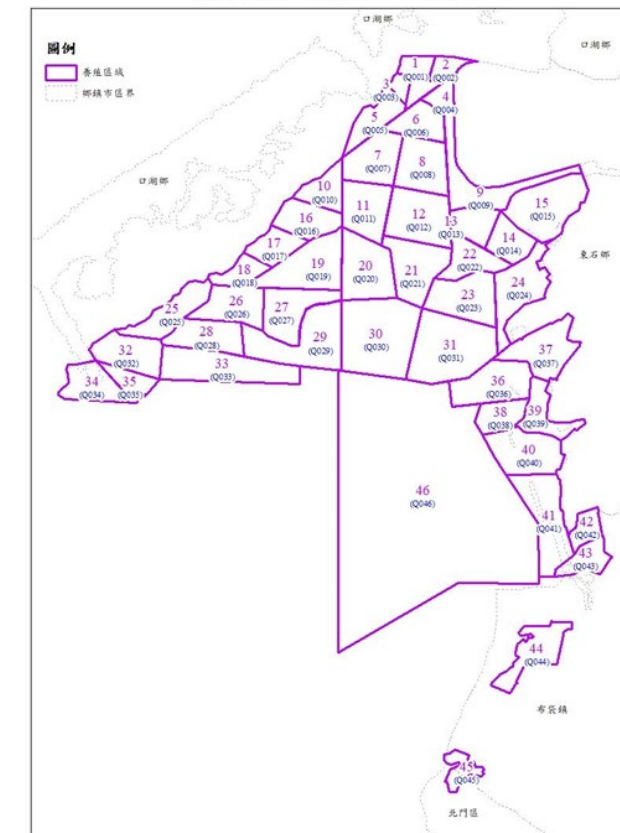

◆ 儲存後的資料可以用功能區【修改】【刪除】進行編輯。

■ 網頁版操作-新增申報-種苗來源

回列表 申請資料 > 放養資料 > 種苗來源 > 預覽列印

填寫種苗來源

養殖種類
 來源類別
 購苗來源 *
 苗場連絡電話 *

養殖種類	來源類別	購苗來源	苗場連絡電話	功能
------	------	------	--------	----

上傳種苗相關證明

養殖種類
 來源類別
 購苗來源
 相關附件上傳

★操作流程：先新增種苗來源>>上傳檔案

牡蠣申報種苗來源證明上傳

回列表 申請資料 > 放養資料 > 種苗來源 > 預覽列印

填寫種苗來源

養殖種類
 來源類別
 購苗來源 *
 苗場連絡電話 *

養殖種類	來源類別	購苗來源	苗場連絡電話	功能
牡蠣	自然捕撈			<input type="button" value="刪除"/>

上傳種苗相關證明

養殖種類
 來源類別
 購苗來源
 相關附件上傳

B11550002-牡蠣-自然捕撈--20260326102708911.jpg

- 應檢附進苗證明或單據；其種苗係自行採捕繁殖者應檢附切結書。

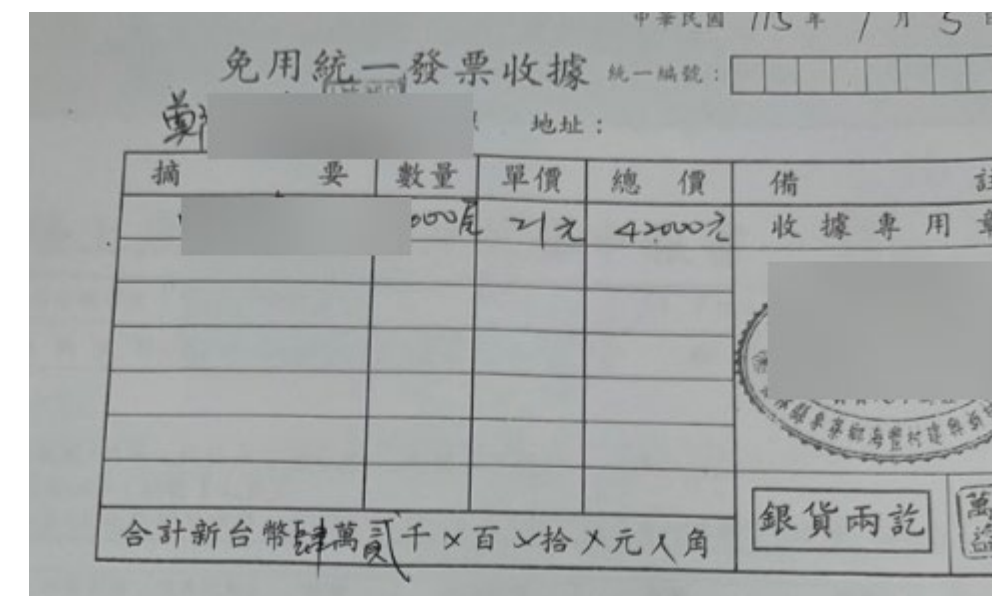

切結書

本人_____為辦理養殖漁業放養申報作業，因種苗來源為自行採捕繁殖，而無檢附進苗證明或單據。申報內容若有敘明不實情形，願負一切法律責任(本人同意遵守並瞭解依刑法第214條規定，明知為不實之事項，而使公務員登載於職務上所掌之公文書，足以生損害於公眾或他人者，處三年以下有期徒刑、拘役或一萬五千元以下罰金)，特此切結為憑。

此致
農業部漁業署

立切結書人： _____ 蓋章： _____
身分證字號： _____

住址： _____縣市_____鄉(鎮、市、區)_____村(里) _____路(街)_____巷_____弄_____號

電話： _____

中華民國 _____年 _____月 _____日

本人_____為辦理養殖漁業放養申報作業，因種苗來源為自行採捕繁殖，而無檢附進苗證明或單據。申報內容若有敘明不實情形，願負一切法律責任(本人同意遵守並瞭解依刑法第214條規定，明知為不實之事項，而使公務員登載於職務上所掌之公文書，足以生損害於公眾或他人者，處三年以下有期徒刑、拘役或一萬五千元以下罰金)，特此聲明書為憑。

此致
農業部漁業署

立聲明書人： _____ 蓋章： _____
身分證字號： _____

住址： _____縣市_____鄉(鎮、市、區)_____村(里) _____路(街)_____巷_____弄_____號

電話： _____

中華民國 _____年 _____月 _____日

■ 網頁版操作-送出申請

新增申報

輸入關鍵字

編號	縣市	鄉鎮	申報類別	申請日期	案件狀態	功能
B115500002	嘉義縣	東石鄉	申報(個人)	2026/03/26	編輯中	匯出 附件 送出
B114002848	嘉義縣	東石鄉				附件
B113000010	嘉義縣	東石鄉				附件

?

確定送出該案件?

送出後不可做修改，並等待公所人員進行審核。

確定 取消

系統會自動
檢核資料是
否齊全

- 顯示資料不核合原因，請修正後再重新按【送出】。

錯誤資訊

- 各物種皆需要填寫種苗來源

新增申報

編號	縣市鄉鎮	申報類別	申請

牡蠣申報資料送出成功

新增申報

輸入關鍵字 關鍵字查詢

編號	縣市	鄉鎮	申報類別	申請日期	案件狀態	功能	編輯
B115500002	嘉義縣	東石鄉	申報(個人)	2026/03/26	審核中	匯出 附件	

漁業署養殖漁民線上申報系統-完成送件通知

收件匣 x 養管系統留言 x

◆ 總結這封電子郵件

fad-liveboat@ms1.fa.gov.tw
寄給我

台端您好，
您已由農業部漁業署養殖漁業管理系統-線上養殖申報完成送件，
後續請再利用手機下載「農產業天然災害現地照相 APP」，註冊會員後拍攝每一口申報魚塢現況，並上傳照片。
系統將記錄拍攝時間及魚塢定位資訊，方便提供公所作為審核的佐證資料。

目前案件狀態為審核中，待鄉(鎮、區、市)公所進行審核，
若審核通過或有疑義，系統會再Email通知您。

縣市	鄉鎮	姓名	申報書編號	申報日期
嘉義縣	東石鄉		B115500002	2026/03/26

如果您的申報資訊有誤，請盡快與公所人員聯繫。

重要提醒

本署提醒您，請謹慎核對本郵件的寄件人資訊，以確保來自官方來源。
漁業署不會透過電子郵件要求您提供任何敏感資訊（如密碼、金融帳戶、個人身份證明等）。
如您收到內容類似但可疑的郵件，請務必提高警覺，勿點擊不明連結或下載附件，並透過官方管道與本署聯繫確認，以防止詐騙行為。

- 送出成功後，系統會自動寄送通知申報人並請申報人利用農業部開發「農產業天然災害現地照相PP」進行佐證資料上傳。

➤ 審核中的案件就無法編輯，等待公所進行審核。

網頁版操作-牡蠣審核-需補正/申報完成

2.3 網頁版-牡蠣申報

農業部漁業署 首頁 養管系統 蔡玉文

線上申報不合格原因

放養條數不符。

編號	縣市	鄉鎮	申報類別	申請日期	案件狀態	功能	編輯
B115500002	嘉義縣	東石鄉	申報(個人)	2026/03/26	需補正	匯出 附件 送出	修改 刪除
B114002848	嘉義縣	東石鄉	申報(公所)	2025/05/02	--	匯出 附件	
B113000010	嘉義縣	東石鄉	申報(公所)	2024/03/08	--	匯出 附件	

農業部漁業署養殖漁業管理系統-線上養殖申報補正通知 收件

◆ 總結這封電子郵件

fad-liveboat@ms1.fa.gov.tw
寄給我

台端您好，
您所送件的養殖申報書經公所審核尚需補正(件)，請回農業部漁業署養殖漁業管理系統查看補正(件)原因並進行修改後，再重新送件進行審核。
若有疑義可洽詢養殖所在鄉鎮公所承辦。

補正原因:放養數量不符。

現在

養殖漁業放養量申報
養殖漁業放養量申報補件通知：案件編號
A115594004，請前往申請服務→養殖漁...

高雄市 氣溫 20-24°C 降雨機率 40%

如果您的申報資訊有誤，請盡快與公所人員聯繫。

◆ 按【需補正】：可看不合格原因內容，修正後再按【送出】，等待重新審核。

新增申報 輸入關鍵字 關

編號	縣市	鄉鎮	申報類別	申請日期	魚塭審核	功能
B115500002	嘉義縣	東石鄉	申報(個人)	2026/03/26	申報完成	匯出 附件

◆ 申報完成，按【匯出】：申報書就沒有(草稿)標誌，且在下方會出現：
公所已完成線上申報審查。如有資料異動務必辦理異動申報。

密 線上申報 東石鄉 海上養殖漁業(牡蠣、其他貝類)放養申報書

編 號：B115500002
申 報 日 期：115年03月26日

申報人姓名 身1份證字號
Email jackse@gmail.com 手機 0916000000
電話 0916000000

戶籍地址 嘉義縣

附區劃漁業權執照(入漁權證)/其他依法許可文件影本。 證號【文號】：123 面積：1公頃
 附委託書或其他：____證明文件。
 上年度已辦理衛星定位且今年放養位置與去年度相同。

放養資料									收穫資料			
養殖區域 範圍代號	養殖物種 (請填代號)	養殖方式 (請填代號)	經營型態 (必填)	放養日期 (月/日)	放養數 (網、組)/ 面積(公頃)	放養 條數/組	網條規格 (每條條數) (組/斤)	總購入 成本(元)	去年收穫重量 (公斤)	預定收穫		備註
									日期	重量(公斤)		
Q001	牡蠣	平掛式	成蚵養成/成貝養殖	115.03.18	1	1,000	18	30000	1000	115.12	1000	
種 苗 來 源		養殖種類		自然播種	自行繁殖	仲介	繁殖場	購苗來源(公司名稱、人名)		苗場(商)連絡電話		
(請依放養數量依序填寫)		牡蠣		<input checked="" type="checkbox"/>	<input type="checkbox"/>	<input type="checkbox"/>	<input type="checkbox"/>					

申報人：____ (簽章) 確認以上申報事項屬實。
 申報人(____年____月____日)委託漁業(民)團體(請加蓋戳章)____代辦人____代為轉送鄉(鎮、市、區)公所。 查報員：
 公所受理收件日期： 承辦人：林 課長：林0迪 鄉鎮市區長：李0來
 備註：本申報書供申報用。

列印日期：2026年3月30日 下午11:15

農業部漁業署養殖漁業管理系統-線上養殖申報審核通過通知 收件匣

fad-liveboat@ms1.fa.gov.tw
寄給我

台端您好，
您已完成放養量申報，
後續若有放養異動，請隨時向所在公所進行異動申報。

公所已完成線上申報審查，如有資料異動務必辦理異動申報。

網頁版操作-公所審核

1. 有公所審核權限者：登入會顯示通知。

2. 先按【查閱】進行資料審核。

線上申報 草稿

編 號: B115500002
申 報 日 期: 115年03月26日

海上養殖漁業(牡蠣、其他貝類)放養申報書

申報人姓名: [Redacted] 身1份證字號: Q [Redacted] 手機: 09 [Redacted]
Email: jac [Redacted] om 電話: 09 [Redacted]

戶籍地址: 嘉義縣東石鄉掌潭村9鄰白 [Redacted]

■ 附區劃漁業權執照(入漁權證)/其他依法許可文件影本。 證號【文號】: 123 面積: 1公頃
□ 附委託書或其他: _____證明文件。
□ 上年度已辦理衛星定位且今年放養位置與去年度相同。

放養資料								收穫資料				
養殖區域 範圍代號	養殖物種 (可填代號)	養殖方式 (可填代號)	經營型態 (必填)	放養日期 (月日)	放養數 (網、箱)/ 面積(公頃)	放養 條數/粒	網格規格 (每條放數) (粒/斤)	總購入 成本(元)	去年收穫量 (公斤)	預定收穫		備註
								日期	重量(公斤)			
Q001	牡蠣	平掛式	成蚵養成/成貝養殖	115.03.18	1	1,000	18	30000	1000	115.12	1000	
種苗來源		養殖種類		自然播種	自行繁殖	仲介	繁殖場	購苗來源(公司名稱、人名)			苗場(商)連絡電話	
種苗來源 (請依放養數量依序填寫)		牡蠣		<input checked="" type="checkbox"/>	<input type="checkbox"/>	<input type="checkbox"/>	<input type="checkbox"/>					

申報人: [Redacted] (簽章) 確認以上申報事項屬實。
申報人(____年____月____日)委託漁業(民)團體(請加蓋戳章)代辦人____代為轉送鄉(鎮、市、區)公所。
公所受理收件日期: _____ 承辦人: _____ 課長: _____ 鄉鎮市區長: _____
備註: 本申報書供申報用。

3. 若不合格，按【不合格原因】填寫內容後，再按【檢核不通過】。

檢視整份 申報資料	鄉鎮別	申報日期	申報書編號	養殖業者	身份證證號	區劃漁業權 證號	區劃漁業權 面積(公頃)	養殖位置	備註	相關檔案	調查員	不合
<input checked="" type="checkbox"/>	東石鄉	115.03.26	B115500002	[Redacted]	[Redacted]	123	1	無關聯		查看		

3. 若合格，按【檢核通過】。

檢視整份 申報資料	業者姓名	身分證
<input checked="" type="checkbox"/>	[Redacted]	[Redacted]

2.4 網頁版-觀賞魚申報

陸上放養申報

海上箱網申報

淺海牡蠣申報

觀賞魚放養申報

■ 網頁版操作-觀賞魚申報

◆ 預設畫面顯示該業者近三年的申查報資料

農業部漁業署 首頁 養管系統 關於本站 鍾登慧 帳號 登出

新增申報 輸入關鍵字 關鍵字查詢

編號	縣市	鄉鎮	申報類別	申請日期	魚塭審核	功能	編輯
D115571002	雲林縣	崙背鄉	申報(個人)	2026/03/26	編輯中	匯出 附件 地圖 送出	修改 刪除
D114000033	雲林縣	崙背鄉	申報(公所)	2025/05/28	--	匯出 附件 照片 地圖	
D114000034	雲林縣	崙背鄉	申報(公所)	2025/05/28	--	匯出 附件 照片 地圖	
D114000035	雲林縣	崙背鄉	申報(公所)	2025/05/28	--	匯出 附件 照片 地圖	
D114002131	雲林縣	崙背鄉	查報	2025/11/21	--	匯出 附件 照片 地圖	
D113000901	雲林縣	崙背鄉	申報(公所)	2024/05/23	--	匯出 附件 照片 地圖	
D113000902	雲林縣	崙背鄉	申報(公所)	2024/05/23	--	匯出 附件 照片 地圖	
D113000903	雲林縣	崙背鄉	申報(公所)	2024/05/23	--	匯出 附件 照片 地圖	

登入帳號詳情

- 姓名: 鍾登慧
- 身分證: F-3
- 信箱: jac@...com
- 手機: 09-1
- IP位置: 123.193.80.3

今年
去年
前年

申報書編號: D114000033 回列表

申報書編號	魚塭編號	拍攝日期	上傳日期
D114000033	2505	2025-07-11 11:05:05	2025-07-11 13:19:00
拍攝來源	上傳者	經度	緯度
農業業天然災害APP	emct	120.219884	23.333443

查看上傳附件

申報附件
002-20260326095044214.jpg

種苗來源證明
--20260326140855234.jpg

陸上魚塭養殖漁業(觀賞魚)放養申報書

申報人姓名: 鍾... 身分證字號: P-5... 漁場名稱: 欣... 場

申報日期: 114年05月28日

魚塭編號	地段、地號	面積(公頃)	養殖種類	經營型態	今年新放養		去年收穫		備註
					數量	日期	數量	日期	
500-1	崙背鄉 09000000	0.0913	外產及自產池	室外養殖	0	-	0	0	
500-2	崙背鄉 09000000	0.0925	外產及自產池	室外養殖	0	-	0	0	
502	崙背鄉 09000000	0.0897	外產及自產池	室外養殖	0	-	0	0	
503	崙背鄉 09000000	0.0882	外產及自產池	室外養殖	0	-	0	0	
504	崙背鄉 09000000	0.1445	外產及自產池	室外養殖	0	-	0	0	
505	崙背鄉 09000000	0.1264	外產及自產池	室外養殖	0	-	0	0	
506	崙背鄉 09000000	0.1369	外產及自產池	室外養殖	0	-	0	0	
507	崙背鄉 09000000	0.3745	外產及自產池	室外養殖	0	-	0	0	

■ 網頁版操作-新增申報-申請資料

◆ 系統自動帶出基本資料，選取已登錄之養殖場，若檢附相關文件，請勾選後並填寫相關資料與上傳附件，按下【儲存】，完成案件取號。

農業部漁業署 首頁 養管系統 關於本站

回列表 申請資料 > 放養資料 > 預覽列印

填寫申報書

申報書編號

身分證字號 *

申報人姓名 *

申報日期 *

出生年月日 *

信箱 *

電話

手機 *

養殖場 *

地址 *

養殖場基本資料

養殖場編號：

養殖場名稱：

縣市別：

鄉鎮別：

養殖場地址：

備註：

附上魚塢養殖漁業登記證/區劃漁業權執照/其他依法許可文件影本。

★證號：

面積公頃：

請先選擇養殖場後再點擊新增按鈕新增養殖登記證！

附水權狀等水利機關核發之水源使用證明影本

附委託書、租約、養殖登記證/土地使用同意書或其他證明文件

相關附件上傳

養殖場 *

F6370003:

F6370002:欣昌錦鯉養殖場

已登錄輸出
觀賞水生動物
名單

養殖登記證新增

透過所選擇的鄉鎮查詢養殖登記證

F 5

證號	有效期限	養登面積m2	持有人
<input type="checkbox"/> 1099002	2030/04/12	25459	<input type="text" value=""/>

養登會依
鄉鎮+身
份證字號
去撈取。

完成儲存
取得申報
書編號

申報書編號D115571002建立/更改成功

回列表 申請資料 > 放養資料 > 預覽列印

填寫申報書

申報書編號

身分證字號 *

◆ 按下【**下一步**】系統會作儲存提醒，若按【**知道了**】系統並沒有儲存。

提醒您

記得點擊儲存資料才不會遺失，若已儲存請點擊知道了。

■ 網頁版操作-新增申報-放養資料

回列表 申請資料 > 放養資料 > 預覽列印

填寫放養資料

魚塢編號 * 養殖面積(公頃) * 地段 地號

516 查看去年 0.0315

養殖物種 * 經營型態 養殖類型 *

1:慈鯛科(Cichlidae) 成魚養成 室外養殖

土地是否承租
 是否漁電共生

備註

在池

放養規格 放養規格單位 數量(尾、粒、隻)

4 公分 100

新放養

放養日期 放養規格 放養規格單位 數量(尾、粒、隻)

115/03/20 1 公分 500

購入單價(元)

5

預定收穫量

去年收穫重量(尾數) * 預定收穫年月 * 預定收穫重量(尾數) *

400 11512 600

上一步 取消 儲存 填寫完成回首頁

預覽列印

點擊選擇去年申報魚塢

魚塢編號	面積
9003	0.0291
516	0.0315
519	0.0366

查看去年

- ◆ 首先輸入魚塢編號（可用【查看去年】顯示去年已申報魚塢編號，點選後系統自動帶入相關資料）
- ◆ 接著輸入養殖物種、經營型態、養殖類型、土地是否承租、是否漁電共生、備註與放養資訊後，按【儲存】完成放養資料新增，下方列表會新增一筆。

- ◆ 儲存後的資料可以用功能區【修改】【刪除】進行編輯。

箱網申報放養資料新增修改成功

回列表 申請資料 > 放養資料 > 預覽列印

魚塢編號	養殖種類	今年新放養				預定收穫		備註	功能
		日期	規格	數量	購入單價(元)	日期	數量		
516	1:慈鯛科(Cichlidae)	2026/03/20	1公分	500	5	11512	600		修改 刪除

■ 網頁版操作-送出申請

新增申報

輸入關鍵字 關鍵字查詢

編號	縣市	鄉鎮	申報類別	申請日期	魚塭審核	功能	編輯
D115571002	雲林縣	崙背鄉	申報(個人)	2026/03/26	編輯中	匯出 附件 地圖 送出	修改 刪除
D114000033	雲林縣	崙背鄉	申報(公所)	2025/05/28	--	匯出 附件 照片 地圖	
D114000034	雲林縣	崙背鄉	申報(公所)				

?

確定送出該案件?

送出後不可做修改，並等待公所人員進行審核。

系統會自動檢核資料是否齊全

漁業署養殖漁民線上申報系統-完成送件通知

◆ 總結這封電子郵件

fad-liveboat@ms1.fa.gov.tw 寄給我

台端您好，
 您已由農業部漁業署養殖漁業管理系統-線上養殖申報完成送件，
 後續請再利用手機下載「農產業天然災害現地照相 APP」，註冊會員後拍攝每一口申報魚塭現況，並上傳照片。
 系統將記錄拍攝時間及魚塭定位資訊，方便提供公所作為審核的佐證資料。

目前案件狀態為審核中，待鄉(鎮、區、市)公所進行審核，
 若審核通過或有疑義，系統會再Email通知您。

縣市	鄉鎮	姓名	申報書編號	申報日期
雲林縣	崙背鄉		D115571002	2026/03/26

如果您的申報資訊有誤，請盡快與公所人員聯繫。

重要提醒

本署提醒您，請謹慎核對本郵件的寄件人資訊，以確保來自官方來源。
 漁業署不會透過電子郵件要求您提供任何敏感資訊（如密碼、金融帳戶、個人身份證明等）。
 如您收到內容類似但可疑的郵件，請務必提高警覺，勿點擊不明連結或下載附件，並透過官方管道與本署聯繫確認，以防止詐騙行為。

● 顯示資料不核合原因，請修正後再重新按【送出】。

錯誤資訊

- 各物種皆需要填寫種苗來源

新增申報

編號	縣市鄉鎮	申報類別	申請

● 送出成功後，系統會自動寄送通知申報人並請申報人利用農業部開發「農產業天然災害現地照相PP」進行佐證資料上傳。

觀賞魚申報資料送出成功

新增申報

輸入關鍵字 關鍵字查詢

編號	縣市	鄉鎮	申報類別	申請日期	魚塭審核	功能	編輯
D115571002	雲林縣	崙背鄉	申報(個人)	2026/03/26	審核中	匯出 附件 地圖	

➤ 審核中的案件就無法編輯，等待公所進行審核。

網頁版操作-觀賞魚審核-需補正/申報完成

2.4 網頁版-觀賞魚申報

農業部漁業署 首頁 養管系

線上申報不合格原因

放養數量不符。

編號	縣市	鄉鎮	申報類別	申請日期	案件狀態	功能	編輯
D115571002	雲林縣	崙背鄉	申報(個人)	2026/03/26	需補正	匯出 附件 地圖 送出	修改 刪除
D114000033	雲林縣	崙背鄉	申報(公所)	2025/05/28	--	匯出 附件 地圖	

農業部漁業署養殖漁業管理系統-線上養殖申報補正通知 收件

◆ 總結這封電子郵件

fad-liveboat@ms1.fa.gov.tw
寄給我

台端您好，
您所送件的養殖申報書經公所審核尚需補正(件)，請回農業部漁業署養殖漁業管理系統查看補正(件)原因並進行修改後，再重新送件進行審核。
若有疑義可洽詢養殖所在鄉鎮公所承辦。

補正原因:放養數量不符。

現在

養殖漁業放養量申報
養殖漁業放養量申報補件通知：案件編號 A115594004，請前往申請服務 → 養殖漁...

高雄市 氣溫 20-24°C 降雨機率 40%

如果您的申報資訊有誤，請盡快與公所人員聯繫。

◆ 按【需補正】：可看不合格原因內容，修正後再按【送出】，等待重新審核。

新增申報

輸入關鍵字

關鍵字查詢

編號	縣市	鄉鎮	申報類別	申請日期	案件狀態	功能	編輯
D115571002	雲林縣	崙背鄉	申報(個人)	2026/03/26	申報完成	匯出 附件 地圖	
D114000033	雲林縣	崙背鄉	申報(公所)	2025/05/28	--		

◆ 申報完成，按【匯出】：申報書就沒有(草稿)標誌，且在下方會出現：
公所已完成線上申報審查。如有資料異動務勿辦理異動申報。

農業部漁業署養殖漁業管理系統-線上養殖申報審核通過通知 收件匣

fad-liveboat@ms1.fa.gov.tw
寄給我

台端您好，
您已完成放養量申報，
後續若有放養異動，請隨時向所在公所進行異動申報。

線上申報

鄉(鎮、市、區)代碼 崙背鄉

陸上魚塢養殖漁業(觀賞魚)放養申報書

編 號：D115571002
登錄場編號：F6370003
申報日期：115年03月26日

申報人姓名 鍾 [] 身分證字號 P [] 漁場名稱 [] 手機 09 []
E-mail jacl [] 電話 09 []

附陸上魚塢養殖漁業登記證/其他依法許可文件影本。(證號【文號】：1099002 經營面積：2.5459公頃)
 附水權狀等水利機關核發之水源使用證明影本。(證號【文號】：)
 附委託書、租約、陸上魚塢養殖漁業登記證/土地使用同意書或其他： 證明文件。(能以養殖漁業管理系統查詢者，免附)

戶籍地址 雲林縣崙背鄉水尾村下街 []
養殖場址 雲林縣崙背鄉水尾村下街 []

魚塢資料				放養資料						收穫資料						
魚塢編號 (必填)	地段、地號	承租 漁電 共生 無者免勾選	養殖面積 (公頃)	養殖種類 (可填代號)	經營型態 (必填)	養殖類型 (必填)	在池			今年新放養			去年收穫	預定收穫	備註	
							規格 (魚體大小)	數量 (尾、隻、粒)	日期 (月日)	規格 (魚體大小)	數量 (尾、隻、粒)	購入單價 (元)	數量 (尾數)	日期 (年月)		數量 (尾數)
516		<input checked="" type="checkbox"/>	0.0315	慈鯛科(Cichlidae)	成魚養成	室外養殖	4公分	100	115.03.20	1公分	500	5	400	11512	600	

備 註

申報人： [] (簽章) 確認以上申報事項屬實。
申報人(年 月 日)委託代辦人/漁業(民)團體(請加蓋戳章) [] 代為轉送鄉(鎮、市、區)公所。 查報員：
公所受理收件日期： 承辦人： [] 課長： [] 鄉鎮市區長： []
備註：本申報書僅供申報使用，養殖狀況異動時應進行異動申報。

公所已完成線上申報審查，如有資料異動務必辦理異動申報。

網頁版操作-公所審核

1.有公所審核權限者：登入會顯示通知。

請輸入不合格原因 X

放養數量不符。|

確定

查詢條件：縣市別 雲林縣 鄉鎮別 崙背鄉 申報來源： 線上申報 案件狀態： 未檢核 申報書編號： D115571002 查詢 共1筆 1 頁

資料處理：

<input type="checkbox"/>	檢視整份申報資料	鄉鎮別	申報日期	申報書編號	養殖業者	身份證證號	養登證號	養登面積 (公頃)	魚場圖連結	備註	調查員	不合格原因
<input type="checkbox"/>	<input type="button" value="查閱"/>	崙背鄉	115.03.26	D115571002	鍾瑩慧	P222158055	1099002	2.5459	<input type="button" value="連結"/>			<input type="button" value="✎"/>

2.先按【查閱】進行資料審核。

查詢條件：縣市別 雲林縣 鄉鎮別 崙背鄉 申報來源： 線上申報 案件狀態： 未檢核 申報書編號： D115571002 查詢

資料處理：

<input type="checkbox"/>	檢視整份申報資料	鄉鎮別	申報日期	申報書編號	養殖業者	身份證證號	養登證號	養登面積 (公頃)	魚場圖連結	備註
<input checked="" type="checkbox"/>	<input type="button" value="查閱"/>	崙背鄉	115.03.26	D115571002		F	1099002	2.5459	<input type="button" value="連結"/>	

3. 若不合格，按【不合格原因】填寫內容後，再按【檢核不通過】。

3. 若合格，按【檢核通過】。

線上申報 草稿

編 號：D115571002
登錄場編號：F6370003
申報日期：115年03月26日

陸上魚塭養殖漁業(觀賞魚)放養申報書

申報人姓名 鍾 身分證字號 P 漁場名稱 手機 091
E-mail jac 電話 091

■ 附上魚塭養殖漁業登記證/其他依法許可文件影本。(證號【文號】：1099002 經營面積：2.5459公頃)
□ 附水權狀等水利機關核發之水源使用證明影本。(證號【文號】：)
□ 附委託書、租約、陸上魚塭養殖漁業登記證/土地使用同意書或其他： 證明文件。(能以養殖漁業管理系統查詢者，免附)

戶籍地址 雲林縣崙背鄉水尾村下街
養殖場址 雲林縣崙背鄉水尾村下街

魚塭資料		放養資料				收穫資料									
魚塭編號 (必填)	地段、地號 (必填)	承租 漁電 共生 無爭先句題	養殖面積 (公頃)	養殖種類 (可填代號)	經營型態 (必填)	養殖類型 (必填)	今年新放養				去年收穫		備註		
							規格 (魚體大小)	數量 (尾、隻、粒)	日期 (月日)	規格 (魚體大小)	數量 (尾、隻、粒)	購入單價 (元)		數量 (尾數)	日期 (年月)
516		■ ■	0.0315	慈鯛科(Cichlidae)	成魚養成	室外養殖	4公分	100	115.03.20	1公分	500	5	400	11512	600

備 註

申報人：鍾 (簽章) 確認以上申報事項屬實。
申報人(年 月 日)委託代理人/漁業(民)團體(請加蓋戳章) 代為轉送鄉(鎮、市、區)公所。 查報員：
公所受理收件日期： 承辦人： 課長： 鄉鎮市區長： 列印日期：2026年3月31日上午 9:13

備註：本申報書僅供申報使用，養殖狀況異動時應進行異動申報。

資料處理

快速鍵: Ctrl+Shift+O

<input type="checkbox"/>	檢視整份申報資料	業者姓名	身分證
<input checked="" type="checkbox"/>	<input type="button" value="查閱"/>		

3.1 行動版-陸上申報

陸上放養申報

海上箱網申報

淺海牡蠣申報

觀賞魚放養申報

行動版操作-陸上申報

Home Page (Left): The header includes the logo and name of the Department of Fisheries. Below the header, there is a banner for "漁業署養殖漁民線上申報" (Online Reporting for Aquaculture Fishermen). A sidebar menu on the left contains:

- 佈告欄 (Notice Board)
- 最新公告 (Latest Announcements)
- 連結與手冊下載 (Links and Manual Downloads)
 - 陸上養殖申報操作手冊下載 (Download Online Reporting Manual)
- 開始進行線上申報 (Start Online Reporting)
 - 陸上申報 (On-land Reporting)**: 提供養殖漁民查詢近三年陸上申報魚塢養殖內容，以及當年度陸上魚塢養殖線上申報。(需具養殖登記證) [進入申報列表](#)
 - 箱網申報 (Cage Net Reporting): 提供養殖漁民查詢近三年海上箱網申報養殖內容，以及當年度箱網養殖線上申報。(需具漁業權執照) [進入申報列表](#)

Mobile Menu (Middle): A red arrow points from the menu icon on the homepage to this mobile menu. It includes:

- 首頁 (Home)
- 數位整合系統 (Digital Integration System)
- 關於本站 (About This Site)
- 用戶頭像 (User Profile)

Account Details (Right): A red arrow points from the user profile icon in the mobile menu to a "登入帳號詳情" (Login Account Details) pop-up window. The window lists:

- 姓名 (Name)
- 身分證 (ID Card)
- 信箱 (Email)
- 手機 (Mobile Phone)
- IP位置 (IP Location)

Reporting Page (Bottom): A red arrow points from the "陸上申報" link in the sidebar to this page. The page title is "開始進行線上申報" (Start Online Reporting). It features a document icon and the heading "陸上申報". The text reads: "提供養殖漁民查詢近三年陸上申報魚塢養殖內容，以及當年度陸上魚塢養殖線上申報。(需具養殖登記證)". A red box highlights the "進入申報列表" (Enter Reporting List) button.

由首頁進入陸上申報作業

陸上申報-作業畫面

線上申報 陸上魚塭養殖漁業放棄申報書

編 號: A115594004 申 報 日 期: 115年04月07日

姓 名: [] 身分證字號: [] 戶 口 別: [] 電 話: [] 手 機: []

通訊地址: [] 雲林縣口湖鄉

共同申報人 簽名: []

■ 附陸上魚塭養殖漁業登記簿(或劃清界線圖)及地政法許可文件影本。
 (印號【文號】: 1134201 抽登日期: 0.5775分地 登發日期: 2023/10/02)
 附水權放棄水利權劃分登記之來源使用證明影本。(印號【文號】:)
 附委託書、證明、陸上魚塭養殖漁業登記簿/土地使用同意書、違章證明(115年起, 陸上地或自行保護管轄者外, 為函附文件), 切結書或其他證明文件。
 (免附:)

面積	種類	用途	備註
7361 (0.96)	水田	中耕水田	1. 面積: 7361 (0.96) 2. 用途: 中耕水田
0.3966	水田	水田	1. 面積: 0.3966 2. 用途: 水田

備註: []

申請日期: [] 申請人: [] 承辦人: [] 審核日期: []

今年 →

去年 →

前年 →

農業部漁業署

新增申報

輸入關鍵字

關鍵字查詢

雲林縣口湖鄉 A115594004 申報(個人)

申請日期: 2026/04/07

案件狀態: 編輯中

匯出 附件 照片 地圖 送出 修改 刪除

雲林縣口湖鄉 A114193022 申報

申請日期: 2025/07/04

案件狀態: --

匯出 附件 照片 地圖

雲林縣口湖鄉 A114190070 申報

申請日期: 2025/01/20

案件狀態: --

匯出 附件 照片 地圖

雲林縣口湖鄉 A113923685 申報

申請日期: 2024/07/18

案件狀態: --

匯出 附件 照片 地圖

雲林縣口湖鄉 A115594004 申報(個人)

申請日期: 2026/04/07

案件狀態: 編輯中

匯出 附件 照片 地圖 送出 修改 刪除

查看上傳附件

申報附件

A115594004-20260407135610376.jpg

種苗來源證明

無資料

申報書編號: A115594004

切換魚塭

1 / 1

◆ 預設畫面顯示該業者近三年的申查報資料

行動版操作--新增申報-申請資料

農業部漁業署

新增申報

輸入關鍵字

關鍵字查詢

雲林縣口湖鄉 A114193022 申請日期：2025/07/04 案件狀態：--

匯出 附件 照片 地圖

雲林縣口湖鄉 A114190070 申請日期：2025/01/20 案件狀態：--

匯出 附件 照片 地圖

雲林縣口湖鄉 A113923685 申請日期：2024/07/18 案件狀態：--

匯出 附件 照片 地圖

農業部漁業署

回列表 申請資料 > 放養資料 > 種苗來源 > 發電機 > 預覽列印

填寫申報書

申報書編號
儲存後由系統產生

申報日期 *
115/04/21

縣市 *
雲林縣

鄉鎮 *
口湖鄉

申報人姓名 *

身分證字號 *
P

出生年月日 *

信箱 *
ja

電話
01

手機 *
09

地址 *
雲林縣口湖鄉下崙村21鄰民生路

備註

共同經營人

附陸上魚塢養殖漁業登記證/區劃漁業權執照/其他依法許可文件影本。

★證號：
面積公頃：
有效日期：

請點擊新增按鈕新增養殖登記證

新增 清除

附水權狀等水利機關核發之水源使用證明影本

附委託書、租約、陸上魚塢養殖漁業登記證/土地使用同意書、進苗證明(115年起，除空地或自行採捕繁殖者外，為必附文件)、切結書或其他證明文件

相關附件上傳
選擇檔案 未選擇任何檔案

取消 儲存 下一步

◆ 按下【下一步】系統會作儲存提醒，若按【知道了】系統並沒有儲存。

提醒您

記得點擊儲存資料才不會遺失，若已儲存請點擊知道了。

知道了 回去按儲存

養殖登記證新增

透過所選擇的鄉鎮查詢養殖登記證

P 查詢

證號	有效期限	養登面積m2	持有人
<input checked="" type="checkbox"/> 1124391	2033/10/02	5775	

確定

附陸上魚塢養殖漁業登記證/區劃漁業權執照/其他依法許可文件影本。

★證號：1124391
面積公頃：0.5775
有效日期：2033/10/02

養登會依鄉鎮+身份證字號去撈取。

需確認鄉鎮是魚塢所在地，若養殖不同鄉鎮，請分別申報。

1) 點擊【新增申報】。

2) 填寫相關資料後，點擊【儲存】取得申報書編號。

農業部漁業署

申報書編號A115594006建立/更改成功

行動版操作--新增申報-放養資料

農業部漁業署

回列表 申請資料 > 放養資料 > 種苗來源 > 發電機 > 預覽列印

魚塢放養資料

魚塢編號 *
7361 查看去年

養殖面積(公頃) *
0.5966

魚塢水深(公尺) *
3

水源別
淡水

備註

土地是否承租
 是否漁電共生

主要魚種

清空在池 清空新放養

養殖種類
01:吳郭魚

淺坪/深水

養殖型態
成魚養成

在池 新放養

種苗來源
國產

購入單價
0.5

放養日期
115/04/08

放養規格
1 公分

放養數量
30000

預定收成年月
11512

預定收成規格
600 公克

預定收成重量(公噸)
1.5

點我添加次要魚種

點我清空次要魚種

次要魚種

清空在池 清空新放養

養殖種類
20:白蝦

淺坪/深水

養殖型態
成魚養成

◆ 儲存並填下筆：提供複製目前放養資料，新增下一口魚塢時就自動帶出，可加速填報效率。

自動帶入上筆資料

保留主要魚種新放養資料
 保留次要魚種在池資料

確定

在池 新放養

種苗來源
國產

購入單價
1

放養日期
114/12/30

放養規格
1 公分

放養數量
300000

預定收成年月
11509

預定收成規格
30 尾/斤

預定收成重量(公噸)
0.6

清空 儲存 儲存並填下筆 上一步 下一步

點擊選擇去年申報魚塢

魚塢編號	面積	主要魚種	次要魚種
7361	0.5966	虱目魚	文蛤

◆ 查看去年：方便使用者填寫自己的魚塢編號。

魚塢編號：7361
養殖面積：0.5966 公頃

主要魚種：吳郭魚
在池：
新放養：2026/04/08

次要魚種：白蝦
在池：2025/12/30
新放養：

編輯 刪除

◆ 可進行修改或刪除動作

◆ 經營型態：
新放養(當年度新放)與在池(非當年度新放)。

◆ 預設填寫主要魚種，
若屬混養要填主、次要魚種(【點我添加次要魚種】)。

陸上申報魚塢放養資料新增修改成功

3) 填寫相關資料後，點擊【儲存】完成該口魚塢放養建檔，點擊【下一步】，進行種苗來源建檔。

行動版操作--新增申報-種苗來源

農業部漁業署

回列表 申請資料 > 放養資料 > 種苗來源 > 發電機 > 預覽列印

填寫種苗來源

養殖種類
吳郭魚

來源類別
仲介

購苗來源 *
Jack

苗場連絡電話 *
080000080

新增種苗來源 上一步 下一步

吳郭魚
來源類別：仲介
購苗來源：Jack
苗場電話：080000080

刪除

吳郭魚
來源類別：仲介
購苗來源：Jack
苗場電話：080000080

刪除

新增種苗來源 上一步 下一步

上傳種苗相關證明

選擇種苗
吳郭魚-仲介-Jack

相關附件上傳
選擇檔案 圖4.jpg

上傳檔案

陸上申報種苗來源證明上傳

A115594006-吳郭魚-仲介-Jack-20260421220106570.jpg

刪除

- 新放養者，應檢附**進苗證明或單據**。
- 其種苗係**自行採捕繁殖者應檢附切結書**。
- 在池蓄養者應檢附**聲明書**。
- 空池者，免附。

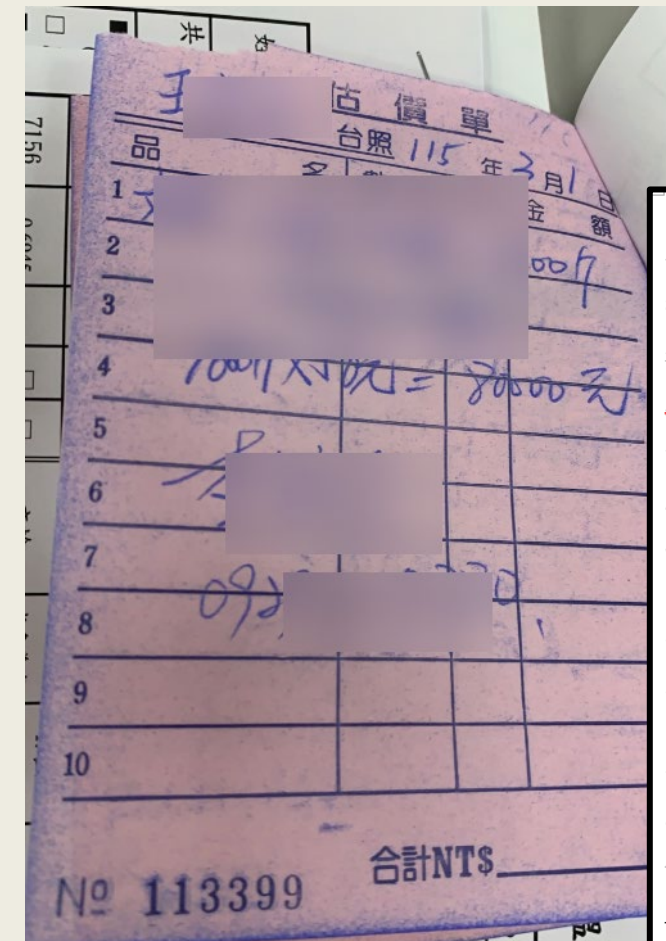

切結書

本人_____為辦理養殖漁業放養申報作業，因種苗來源為自行採捕繁殖，而無檢附進苗證明或單據。申報內容若有敘明不實情形，願負一切法律責任(本人同意遵守並瞭解刑法第214條規定，明知為不實之事項，而使公務員登載於職務上所掌之公文書，足以生損害於公眾或他人者，處三年以下有期徒刑、拘役或一萬五千元以下罰金)，特此聲明書為憑。

此致
農業部漁業署

立切結書人：_____ 蓋章：_____

身分證字號：_____

住址：_____縣市_____鄉(鎮、市、區)_____村(里)_____路(街)_____巷_____弄_____號

電話：_____

中華民國_____年_____月_____日

聲明書

本人_____為辦理養殖漁業放養申報作業，因種苗已完成放養申報(已完成申報書編號：_____)現仍在池管養，而無檢附進苗證明或單據。申報內容若有敘明不實情形，願負一切法律責任(本人同意遵守並瞭解刑法第214條規定，明知為不實之事項，而使公務員登載於職務上所掌之公文書，足以生損害於公眾或他人者，處三年以下有期徒刑、拘役或一萬五千元以下罰金)，特此聲明書為憑。

此致
農業部漁業署

立聲明書人：_____ 蓋章：_____

身分證字號：_____

住址：_____縣市_____鄉(鎮、市、區)_____村(里)_____路(街)_____巷_____弄_____號

電話：_____

中華民國_____年_____月_____日

4) 填寫相關資料後，點擊【新增種苗來源】完成來源建檔。

5) 選擇檔案後，點擊【上傳檔案】完成證明上傳。

行動版操作--新增申報-發電機

農業部漁業署

回列表 申請資料 > 放養資料 > 種苗來源 > 發電機 > 預覽列印

填寫發電機

品牌

三菱

馬力數

78

台數

7

上一步 **新增發電機** 填寫完成回首頁

陸上申報發電機儲存成功

回列表 申請資料 > 放養資料 > 種苗來源 > 發電機 > 預覽列印

填寫發電機

品牌

馬力數

台數

品牌：三菱
馬力數：78
台數：7

刪除

上一步 新增發電機 **填寫完成回首頁**

- ◆ 填寫品牌、馬力數與台數。
- ◆ 若品牌太老舊或不知名，可以填寫不知或其它說明。

LandBreedApplyForm115.rpt 1 / 1 100% +

線上申報 草稿 第 1 頁 (共 1 頁)

縣(鎮、市、區)代碼 口湖鄉 陸上魚塭養殖漁業放養申報書 號：A115594004 申報日期：115年04月07日

姓名 許 身分證字號 生日 (電話) (手機)

共同經營人 簽章 通訊地址 雲林縣口湖鄉下崙村21鄰1

■ 附陸上魚塭養殖漁業登記證/區劃漁業權執照/其他依法許可文件影本。(控號【文號】：1124391 經營面積：0.5775公頃 養登到期日期：2033/10/02)
 □ 附水權狀等水利機關核發之水權使用證明影本。(控號【文號】：)
 □ 附委託書、租約、陸上魚塭養殖漁業登記證/土地使用同意書、進苗證明(115年起、除空池或自行採捕繁殖者外，為必附文件)、切結書或其他證明文件。(文件：)

魚塭編號 (必填)	魚塭資料			養殖種類 (必填)	經營型態 (必填)	放養狀態 (必填)	放養資料			規格 (必填)	數量 (必填)	收穫時間 (必填)	收穫規格 (大小) (必填)	收穫重量 (公噸) (必填)	備註
	養殖面積 (公頃)	水深 (公尺)	承租 無上漁權即 棄充自備				種苗 (公噸)	放養時間 (年/月/日)	單位 (元)						
7361	0.5966	1.5	<input type="checkbox"/>	文蛤	中間養成	1. 本地 2. 新成	2	114.06.27	28000粒/斤	6,272,000					送養白蝦5萬尾，雙身等500尾，漁民親送
	0.5966		<input type="checkbox"/>	虱目魚	成魚養成	1. 本地 2. 新成	2	114.06.27	5吋	500	115.06	1200公克	0.37		送養白蝦5萬尾，雙身等500尾，漁民親送

備註

種苗來源 (請依放養數量依序填寫)

養殖種類(需與上方資料一致)	自然繁殖	自行繁殖	仲介	繁殖場	購苗來源(公司名稱、人名)	苗場(商)連絡電話
文蛤	<input type="checkbox"/>	<input type="checkbox"/>	<input checked="" type="checkbox"/>	<input type="checkbox"/>	楊啟昌	0933676576
虱目魚	<input type="checkbox"/>	<input type="checkbox"/>	<input checked="" type="checkbox"/>	<input type="checkbox"/>	王復傑	0903453773

發電機

品牌 馬力 台數

◆ 申報人： 章) 確認以上申報事項屬實。
 ◆ 申報人委託代辦人/漁業(民)團體(請加蓋戳章) 代為轉送鄉(鎮、市、區)公所。 申報員：

公所受理收件日期： 承辦人： 課長： 鄉鎮市區長：

列印日期：2025年4月29日 上午 9:28
FORM NO. F115007001

備註：本申報書供申報使用。

- 預覽列印：預設密碼為身分證字號。
- 尚未審核通過會顯示**草稿**文字。

6) 填寫相關資料後，點擊【新增發電機】完成來建檔。

7) 點擊【填寫完成回首頁】，前往首頁進行案件送出作業。

行動版操作-送出申請

農業部漁業署

新增申報

輸入關鍵字

關鍵字查詢

雲林縣口湖鄉 A115594004 中報(個人)

申請日期：2026/04/07

案件狀態：編輯中

匯出 附件 照片 地圖 **送出** 修改

刪除

系統會自動檢核資料是否齊全

確定送出該案件?

送出後不可做修改，並等待公所人員進行審核。

確定 取消

● 顯示資料不核合原因，請修正後重新按【送出】。

錯誤資訊

- 請上傳申報證明
- 請上傳種苗來源證明

新增申報

輸入關鍵字

關鍵字查詢

陸上申報資料送出成功

新增申報

輸入關鍵字

關鍵字查詢

雲林縣口湖鄉 A115594004 中報(個人)

申請日期：2026/04/07

案件狀態：審核中

匯出 附件 照片 地圖

● 送出成功後，系統會自動寄送通知申報人並請申報人利用農業部開發「農產業天然災害現地照相PP」進行佐證資料上傳。

➤ 審核中的案件就無法編輯，等待公所進行審核。

漁業署養殖漁民線上申報系統-完成送件通知

收件匣 x 養管系統留言 x

總結這封電子郵件

fad-liveboat@ms1.fa.gov.tw

寄給我

台端您好，
您已由農業部漁業署養殖漁業管理系統-線上養殖申報完成送件，
目前案件狀態為審核中，待鄉(鎮、區、市)公所進行審核，
若審核通過或有疑義，系統會再Email通知您。

縣市	鄉鎮	姓名	申報書編號	申報日期
雲林縣	口湖鄉		A115594004	2026/04/07

如果您的申報資訊有誤，請盡快與公所人員聯繫。

重要提醒

本署提醒您，請謹慎核對本郵件的寄件人資訊，以確保來自官方來源。
漁業署不會透過電子郵件要求您提供任何敏感資訊(如密碼、金融帳戶、個人身份證明等)。
如您收到內容類似但可疑的郵件，請務必提高警覺，勿點擊不明連結或下載附件，並透過官方管道與本署聯繫確認，以防止詐騙行為。

★關於「農產業天然災害現地照相 APP」安裝與使用相關資訊如下：
Android作業系統安裝路徑
https://play.google.com/store/apps/details?id=com.emct_newagriculturaldisaster
iOS作業系統安裝路徑
<https://apps.apple.com/tw/app/id1622354406>
操作教學影片(台語)
<https://youtu.be/nIX-LuTRwi8>

雲林縣口湖鄉 A115594004

申請日期：2026/04/07

案件狀態：編輯中

線上申報 義竹鄉

陸上魚塢養殖漁業放養申報書

草稿

● 匯出：標記草稿。

號：A115594003

申報日期：115年03月24日

行動版操作-魚塢審核-需補正/申報完成

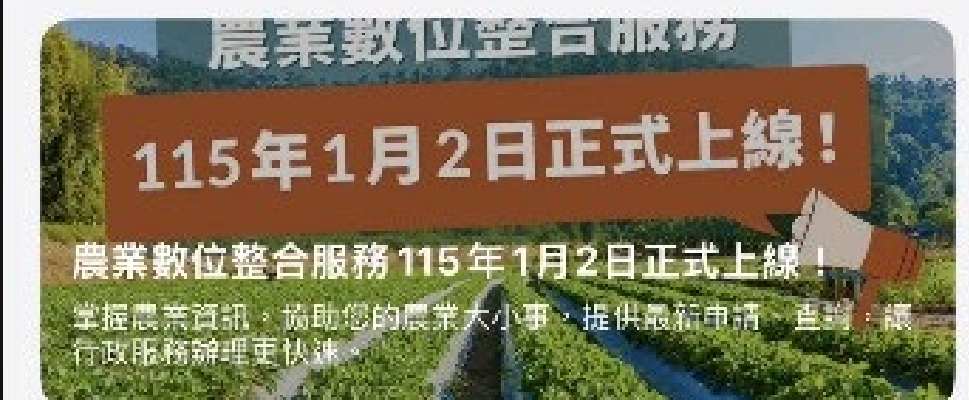
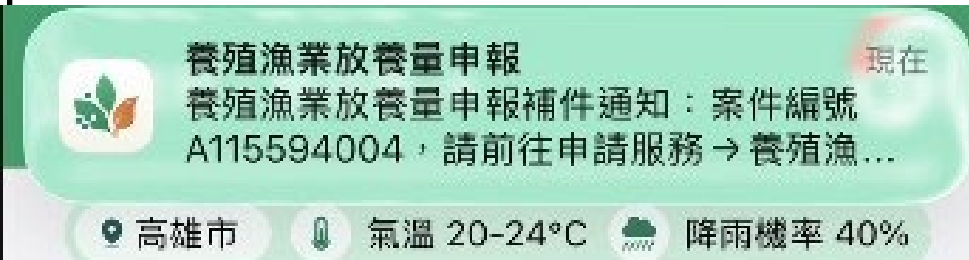
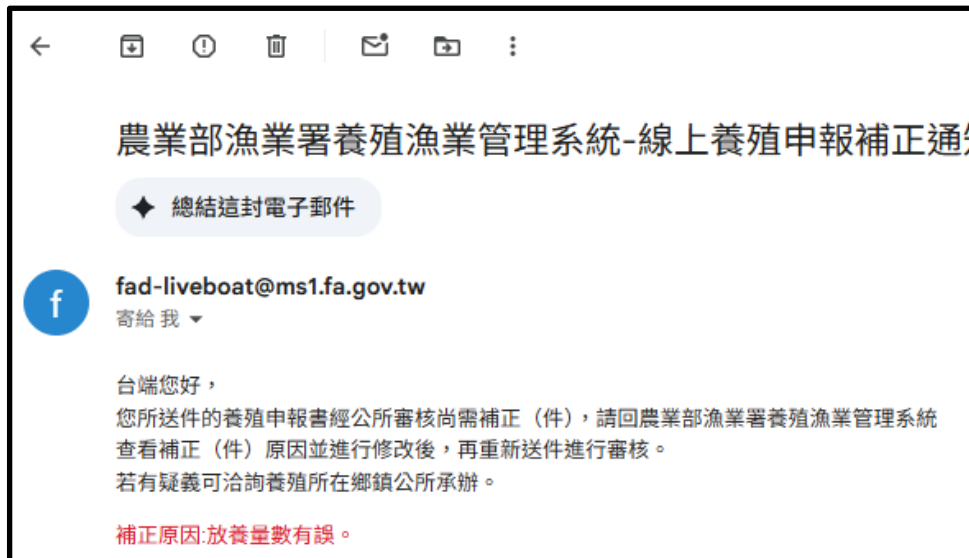

◆ 申報完成，按【匯出】：申報書就沒有(草稿)標誌，且在下方會出現：
公所已完成線上申報審查。如有資料異動務必辦理異動申報。

3.2 行動版-箱網申報

陸上放養申報

海上箱網申報

淺海牡蠣申報

觀賞魚放養申報

行動版操作-箱網申報

農業部漁業署

FA MOA

首頁

數位整合系統

關於本站

登入帳號詳情

姓名

身分證

信箱

手機

IP位置

佈告欄

最新公告

連結與手冊下載

手冊密碼皆為使用者身分證

- 線上申報操作手冊下載

開始進行線上申報

箱網申報

提供養殖漁民查詢近三年海上箱網申報養殖內容，以及當年度箱網養殖線上申報。

(需具漁業權執照)

進入申報列表

開始進行線上申報

箱網申報

提供養殖漁民查詢近三年海上箱網申報養殖內容，以及當年度箱網養殖線上申報。

(需具漁業權執照)

進入申報列表

由首頁進入箱網申報作業

今年
去年
前年

農業部漁業署

新增申報

輸入關鍵字

關鍵字查詢

澎湖縣馬公市 C115500002 申報(個人)
申請日期：2026/03/25
案件狀態：編輯中
匯出 附件 送出 修改 刪除

澎湖縣馬公市 C114000121 申報(公所)
申請日期：2025/05/16
案件狀態：--
匯出 附件

澎湖縣馬公市 C114000122 申報(公所)
申請日期：2025/05/16
案件狀態：--
匯出 附件

澎湖縣馬公市 C113000282 申報(公所)
申請日期：2024/05/30
案件狀態：--
匯出 附件

澎湖縣馬公市 C115500002 申報(個人)

申請日期：2026/03/25

案件狀態：編輯中

匯出 附件 送出 修改 刪除

線上申報 草稿

馬公市 海上養殖漁業(箱網)放養申報書 編 號：C115500006 申報日期：115年04月08日

中報人姓名： 身份證字號： 手機：
Email： 電話：

戶籍地址：嘉義縣東石鄉

附區劃漁業權執照或專用漁業權入漁證明文件影本。(證號：297 面積：3公頃)
 附委託書或其他：__證明文件。

箱網規格
A1：本方體(大)：長12公尺×寬12公尺×高2公尺；A2：本方體(小)：長6公尺×寬6公尺×高2公尺。
A3：圓柱體(大)：直徑2公尺，高2公尺；A4：圓柱體(小)：直徑1公尺，高2公尺。

箱網	數量	種類 (可選代碼)	今年新放養			今年收穫			備註			
			規格 (長、寬、高)	數量	規格 (長、寬、高)	數量	日期 (年/月)	數量 (公噸)				
A1	1	其他石網	5吋	2,000				0	115.12	10	藍瓜	
A1	2	海網	10吋	2,000				0	115.12	30		
A1	3	海網			114.05.01	2 公尺	3,000	300	0	115.12	15	
A1	2	籠網石網	20吋	1,000					0	115.12	20	
A1	3	海網	3吋	3,000							15	

種苗來源
(請依規定填寫以下各項)
 自製種苗 自行繁殖 外購 其他
 承購來源(公司名稱、人名)： 電話(請填)：

中報人： (簽章) 確認以上申報事項屬實。
 中報人委託代理人/漁業(民)團體(請加蓋戳章) 代為轉送鄉(鎮、市、區)公所。
 公所受理收件日期： 承辦人： 課長： 鄉鎮市區長： 查報員：

查看上傳附件

申報附件
C115500006-20260408101235916.jpg
C115500006-20260408101235926.jpg

種苗來源證明
無資料

◆ 預設畫面顯示該業者近三年的申查報資料

行動版操作--新增申報-申請資料

◆ 縣市、鄉鎮依養殖所在地填寫，若不同鄉鎮分不同案件作申報。

◆ 需填寫證號相關資料及面積，系統才可以儲存。

◆ 相關附件上傳僅提供上傳文件格式 (gif,png,jpg,pdf格式)。

◆ 按下【下一步】系統會作儲存提醒，若按【知道了】系統並沒有儲存。

1) 點擊【新增申報】。

2) 填寫相關資料後，點擊【儲存】取得申報書編號。

行動版操作--新增申報-箱網體積與數量

回列表 申請資料 > 箱網體積與數量 > 放養資料
> 種苗來源 > 預覽列印

填寫箱網體積與數量

A1立方體 (大)

長度(公尺) 10

寬度(公尺) 10

深度(公尺) 5

A2立方體 (小)

長度(公尺) 0

寬度(公尺) 0

深度(公尺) 0

B1圓柱體 (大)

直徑(公尺) 10

深度(公尺) 10

B2圓柱體 (小)

直徑(公尺) 0

深度(公尺) 0

上一步

清空

儲存

下一步

- ◆ 箱網設施規格分為立方體 (大、小) 與圓柱體 (大、小) 四種規格，每個規格實際大小請依實際養殖情形自行定義。

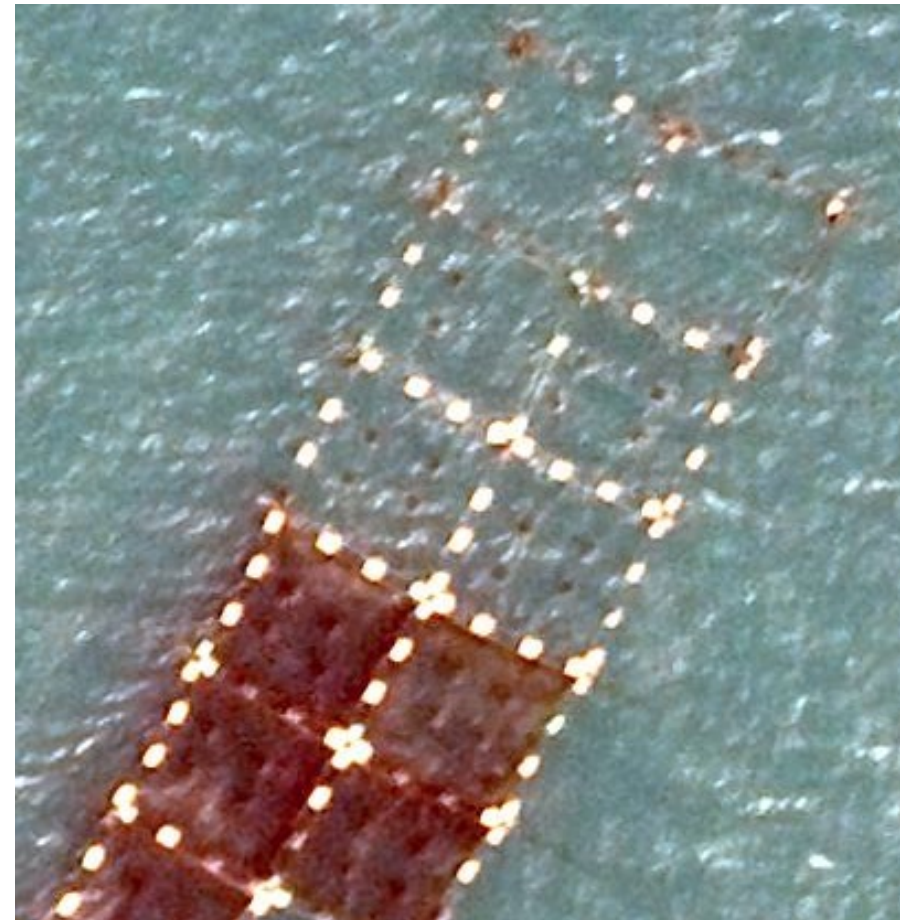

3) 填寫相關資料後，點擊【儲存】後，按下一步進行放養資料輸入。

行動版操作--新增申報-放養資料

回列表 申請資料 > 箱網體積與數量 > 放養資料 > 種苗來源 > 預覽列印

填寫放養資料

養殖物種 *

38:海鱺

箱網規格 *

A1

箱網數量 *

2

備註

◆ 填寫養殖物種與放養設施數。

請擇一填寫【在網】與【新放養】，並填寫完整【預定收穫量】

在網

放養規格

放養規格單位

公克

數量(尾、粒、隻)

新放養

放養日期

114/05/01

放養規格

2

放養規格單位

吋

數量(尾、粒、隻)

3000

購入單價(元)

300

◆ 【在網】或【新放養】僅能擇一填寫。

預定收穫量

去年收穫重量(公噸) *

0

預定收穫年月 *

11512

預定收穫重量(公噸) *

30

上一步 取消 儲存 下一步

◆ 按【儲存】完成放養資料新增，下方列表會新增一筆。

養殖種類：38:海鱺
箱網規格：A1，數量：2

修改 刪除

◆ 儲存後的資料可以用功能區【修改】【刪除】進行編輯。

4) 填寫相關資料後，點擊【儲存】後，按下一步進行種苗來源輸入。

行動版操作--新增申報-種苗來源

- 新放養者，應檢附進苗證明或單據。
- 其種苗係自行採捕繁殖者應檢附切結書。
- 在池蓄養者應檢附聲明書。
- 空網者，免附。

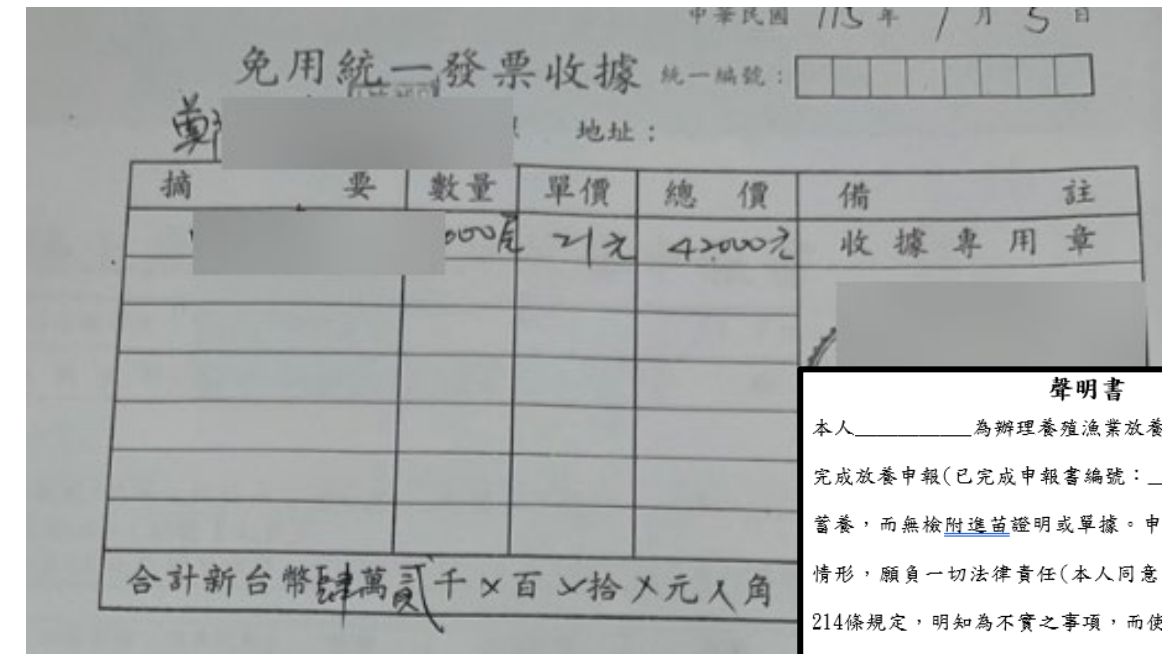

切結書

本人_____為辦理養殖漁業放養申報作業，因種苗來源為自行採捕繁殖，而無檢附進苗證明或單據。申報內容若有敘明不實情形，願負一切法律責任(本人同意遵守並瞭解依刑法第214條規定，明知為不實之事項，而使公務員登載於職務上所掌之公文書，足以生損害於公眾或他人者，處三年以下有期徒刑、拘役或一萬五千元以下罰金)，特此切結為憑。

此致
農業部漁業署

蓋章：
_____鄉(鎮、市、區)_____村(里)
_____巷_____弄_____號
年_____月_____日

聲明書

本人_____為辦理養殖漁業放養申報作業，因種苗已完成放養申報(已完成申報書編號：_____)現仍在池蓄養，而無檢附進苗證明或單據。申報內容若有敘明不實情形，願負一切法律責任(本人同意遵守並瞭解依刑法第214條規定，明知為不實之事項，而使公務員登載於職務上所掌之公文書，足以生損害於公眾或他人者，處三年以下有期徒刑、拘役或一萬五千元以下罰金)，特此聲明書為憑。

此致
農業部漁業署

立聲明書人：_____ 蓋章：
身分證字號：
住址：_____縣市_____鄉(鎮、市、區)_____村(里)
_____路(街)_____巷_____弄_____號
電話：
中華民國_____年_____月_____日

★操作流程：先新增種苗來源>>上傳種苗相關證明

上傳種苗相關證明

養殖種類
海鱺

來源類別
仲介

購苗來源
Jack

相關附件上傳
選擇檔案 FB9115041300033.pdf

上傳檔案

C115500006-海鱺-仲介-Jack-20260420161331187.pdf

回列表 申請資料 > 箱網體積與數量 > 放養資料 > 種苗來源 > 預覽列印

填寫種苗來源

養殖種類
海鱺

來源類別
仲介

購苗來源 *
Jack

苗場連絡電話 *
080000080

上一步 新增種苗來源 填寫完成回首頁

海鱺
來源類別：仲介
購苗來源：Jack
苗場電話：080000080

刪除

5) 填寫相關資料後，點擊【新增種苗來源】與【上傳檔案】後，按【填寫完成回首頁】，進行案件上傳作業。

行動版操作-送出申請

農業部漁業署

新增申報

輸入關鍵字

關鍵字查詢

澎湖縣馬公市 C115500006 中報(個人)

申請日期：2026/04/20

案件狀態：編輯中

匯出 附件 **送出** 修改 刪除

確定送出該案件?

送出後不可做修改，並等待公所人員進行審核。

確定 取消

系統會自動
檢核資料是
否齊全

漁業署養殖漁民線上申報系統-完成送件通知

總結這封電子郵件

fad-liveboat@ms1.fg.gov.tw
寄給我

台端您好，
您已由農業部漁業署養殖漁業管理系統-線上養殖申報完成送件，
目前案件狀態為審核中，待鄉(鎮、區、市)公所進行審核，
若審核通過或有疑義，系統會再Email通知您。

縣市	鄉鎮	姓名	申報書編號	申報日期
澎湖縣	馬公市		C115500006	2026/04/20

如果您的申報資訊有誤，請盡快與公所人員聯繫。

重要提醒
本署提醒您，請謹慎核對本郵件的寄件人資訊，以確保來自官方來源。
漁業署不會透過電子郵件要求您提供任何敏感資訊（如密碼、金融帳戶、個人身份證明等）。
如您收到內容類似但可疑的郵件，請務必提高警覺，勿點擊不明連結或下載附件，並透過官方管道與本署聯繫確認，以防止詐騙行為。

- 顯示資料不核合原因，請修正後再重新按【送出】。

錯誤資訊

- 請上傳申報證明
- 請上傳種苗來源證明

新增申報

輸入關鍵字

關鍵字查詢

箱網申報資料送出成功

新增申報

輸入關鍵字

關鍵字查詢

澎湖縣馬公市 C115500006 中報(個人)

申請日期：2026/04/20

案件狀態：審核中

匯出 附件

● 匯出：標記草稿。

審核中的案件就無法編輯，等待公所進行審核。

6) 按【送出】，完成申報送件作業。

海上養殖漁業(箱網)放養申報書

草稿

編號：C115500006
申報日期：115年04月20日

行動版操作-箱網審核-需補正/申報完成

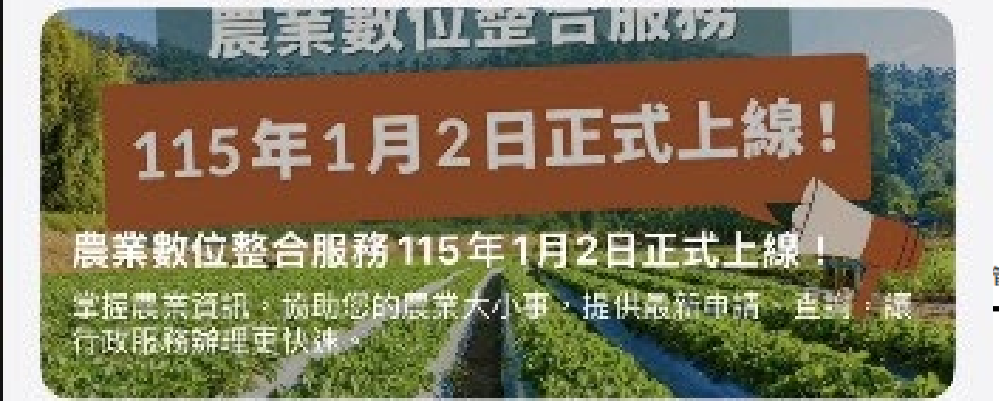
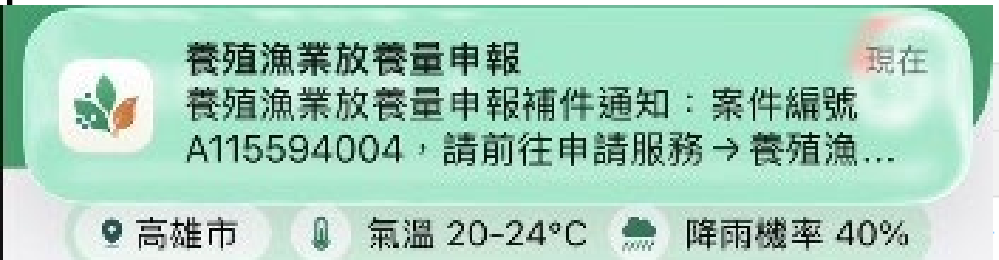

申報日期
2026/04/07

管道與本署聯繫確認，以防止詐騙行為。

◆申報完成，按【匯出】：申報書就沒有(草稿)標誌，且在下方會出現：
公所已完成線上申報審查。如有資料異動務必辦理異動申報。

公所已完成線上申報審查，如有資料異動務必辦理異動申報。

3.3 行動版-牡蠣申報

陸上放養申報

海上箱網申報

淺海牡蠣申報

觀賞魚放養申報

行動版操作-牡蠣申報

農業部漁業署

FA MOA

首頁

數位整合系統

關於本站

登入帳號詳情

姓名

身分證

信箱

手機

IP位置

佈告欄

最新公告

連結與手冊下載

手冊密碼皆為使用者身分證

- 線上申報操作手冊下載

開始進行線上申報

牡蠣申報

提供養殖漁民查詢近三年牡蠣申報養殖內容，以及當年度陸上牡蠣養殖線上申報。

(需具漁業權執照)

進入申報列表

開始進行線上申報

牡蠣申報

提供養殖漁民查詢近三年牡蠣申報養殖內容，以及當年度陸上牡蠣養殖線上申報。

(需具漁業權執照)

進入申報列表

由首頁進入牡蠣申報作業

農業部漁業署

新增申報

輸入關鍵字

關鍵字查詢

嘉義縣東石鄉 B115500002 申報(個人)
申請日期：2026/03/26
案件狀態：編輯中

匯出 附件 送出 修改 刪除

嘉義縣東石鄉 B114002848 申報(公所)
申請日期：2025/05/02
案件狀態：--

匯出 附件

嘉義縣東石鄉 B113000010 申報(公所)
申請日期：2024/03/08
案件狀態：--

匯出 附件

今年

去年

前年

嘉義縣東石鄉 B115500002 申報(個人)

申請日期：2026/03/26

案件狀態：編輯中

匯出 附件 送出 修改 刪除

線上申報 草稿

海上養殖漁業(牡蠣、其他貝類)放養申報書

編 號：B115500002
申報日期：115年03月26日

申報人姓名：[] 身份證字號：[] 手機：09-[]-[]-[]-[]
Email：[] 電話：09-[]-[]-[]-[]

戶籍地址：嘉義縣東石鄉潭村

■ 附區劃漁業權執照(入漁權證)/其他依法許可文件影本。 經號【文號】：123 面積：1公頃
 附委託書、進苗證明(115年起，除空池或自行採捕繁殖者外，為必附文件)或其他：___證明文件。
 上年度已辦理衛星定位且今年放養位置與去年度相同。

放養資料										收穫資料		
養殖區域 (可填代號)	養殖物種 (可填代號)	養殖方式 (請填代號)	經營型態 (必填)	放養日期 (月/日)	放養數 (個、加/面種/公頃)	放養 株數/粒	收穫規格 (每條/枚數) (條/斤)	總收入 成本(元)	去年收穫量 (公斤)	預定收穫		備註
								日期		重量(公斤)		
Q001	牡蠣	平面式	成蚵養成/成貝養殖	115.03.18	1	1,000	18	30000	1000	115.12	1000	
種 苗 來 源 (請依放養數量依序填寫)		養殖種類		自然採捕	自行繁殖	仲介	繁殖場	購苗來源(公司名稱、人名)		苗圃(商)連絡電話		
		社購		<input checked="" type="checkbox"/>	<input type="checkbox"/>	<input type="checkbox"/>	<input type="checkbox"/>					

申報人：[] (簽章) 確認以上申報事項屬實。
 申報人(____年____月____日)委託漁業(民)團體(請加蓋戳章) 代辦人 代為轉送鄉(鎮、市、區)公所。 查報員：[]

公所受理收件日期： 承辦人：[] 課長：課長123 鄉鎮市區長：鄉鎮區長456

備註：本申報書供申報用。

查看上傳附件

申報附件
B115500002-20260326095044214.jpg

種苗來源證明
B115500002-牡蠣-自然捕撈-
-20260326140855234.jpg

◆ 預設畫面顯示該業者近三年的申查報資料

行動版操作--新增申報-申請資料

農業部漁業署

回列表 申請資料 > 放養資料 > 種苗來源 > 預覽列印

填寫申報書

申報書編號
儲存後由系統產生

申報日期 *
115/04/20

縣市 *
嘉義縣

鄉鎮 *
東石鄉

申報人姓名 *
李

身分證字號 *
C

出生年月日 *
[Date Picker]

信箱 *

電話
0916 [Number]

手機 *
0916 [Number]

地址 *
嘉義縣東石鄉學潭村9鄰白

備註

附區劃漁業權執照或專用漁業權入漁證明文件影本

*證號 1234

*面積 1.5

附委託書、租約、養殖登記證 / 土地使用同意書或其他證明文件

相關附件上傳

選擇檔案 FB9115041300033.pdf

取消 儲存 下一步

◆ 縣市、鄉鎮依養殖所在地填寫，若不同鄉鎮分不同案件作申報。

◆ 需填寫證號相關資料及面積，系統才可以儲存。

◆ 相關附件上傳僅提供上傳文件格式 (gif,png,jpg,pdf格式)。

◆ 按下【下一步】系統會作儲存提醒，若按【知道了】系統並沒有儲存。

1) 點擊【新增申報】。

2) 填寫相關資料後，點擊【儲存】取得申報書編號。

行動版操作--新增申報-放養資料

養殖區代號：請見養殖漁業放養申報作業及審查要點
附表三：牡蠣養殖區域代碼表

農業部漁業署

回列表 申請資料 > 放養資料 > 種苗來源 > 預覽列印

填寫放養資料

養殖區代號 *

Q001

養殖物種 *

牡蠣

養殖方式 *

平掛式

經營型態 *

成蚵養成

放養數(棚、組) *

3

放養日期(年月日) *

115/04/14

放養條數 *

3000

蚵條規格(每條殼數) *

17

總購入成本(元) *

18000

去年收穫重量(公斤) *

10000

預定收穫年月 *

11512

預定收穫重量(公斤) *

1199999

備註

上一步 取消 儲存 下一步

牡蠣申報放養資料新增修改成功

養殖物種：牡蠣
區域代號：Q001

放養資訊
放養日期：2026/04/14

修改 刪除

縣市別	分區	分區代碼	縣市別	分區	分區代碼	縣市別	分區	分區代碼
彰化縣	伸蚵	N001	嘉義縣		Q021	台南市	北門 04	D004
彰化縣	線蚵	N002	嘉義縣		Q022	台南市	北門 05	D005
彰化縣	鹿蚵	N003	嘉義縣		Q023	台南市	北門 06	D006
彰化縣	福蚵	N004	嘉義縣		Q024	台南市	北門 07	D007
彰化縣	王蚵	N005	嘉義縣		Q025	台南市	北門 08	D008
彰化縣	芳蚵	N006	嘉義縣		Q026	台南市	北門 09	D009
雲林縣	麥寮	P001	嘉義縣		Q027	台南市	北門 10	D010
雲林縣	台西	P002	嘉義縣		Q028	台南市	北門 11	D011
雲林縣	四湖	P003	嘉義縣		Q029	台南市	北門 12	D012
雲林縣	口湖	P004	嘉義縣		Q030	台南市	七股 01	D013
嘉義縣		Q001	嘉義縣		Q031	台南市	七股 02	D014
嘉義縣		Q002	嘉義縣		Q032	台南市	七股 03	D015
嘉義縣		Q003	嘉義縣		Q033	台南市	七股 04	D016
嘉義縣		Q004	嘉義縣		Q034	台南市	七股 05	D017
嘉義縣		Q005	嘉義縣		Q035	台南市	七股 06	D018
嘉義縣		Q006	嘉義縣		Q036	台南市	七股 07	D019
嘉義縣		Q007	嘉義縣		Q037	台南市	七股 08	D020
嘉義縣		Q008	嘉義縣		Q038	台南市	七股 09	D021
嘉義縣		Q009	嘉義縣		Q039	台南市	七股 10	D022
嘉義縣		Q010	嘉義縣		Q040	台南市	七股 11	D023
嘉義縣		Q011	嘉義縣		Q041	台南市	鹿耳門溪	D024
嘉義縣		Q012	嘉義縣		Q042	台南市	鹽水溪	D025
嘉義縣		Q013	嘉義縣		Q043	台南市	安平區	D026
嘉義縣		Q014	嘉義縣		Q044	台南市	南區	D027
嘉義縣		Q015	嘉義縣		Q045	澎湖縣	馬公市	X001
嘉義縣		Q016	嘉義縣		Q046	澎湖縣	白沙鄉	X002
嘉義縣		Q017	嘉義縣		Q047	澎湖縣	西嶼鄉	X003
嘉義縣		Q018	台南市	北門 01	D001			
嘉義縣		Q019	台南市	北門 02	D002			
嘉義縣		Q020	台南市	北門 03	D003			

3) 填寫相關資料後，點擊【儲存】完成放養資料新增。

行動版操作--新增申報-種苗來源

- 應檢附進苗證明或單據。
- 其種苗係自行採捕繁殖者應檢附切結書。

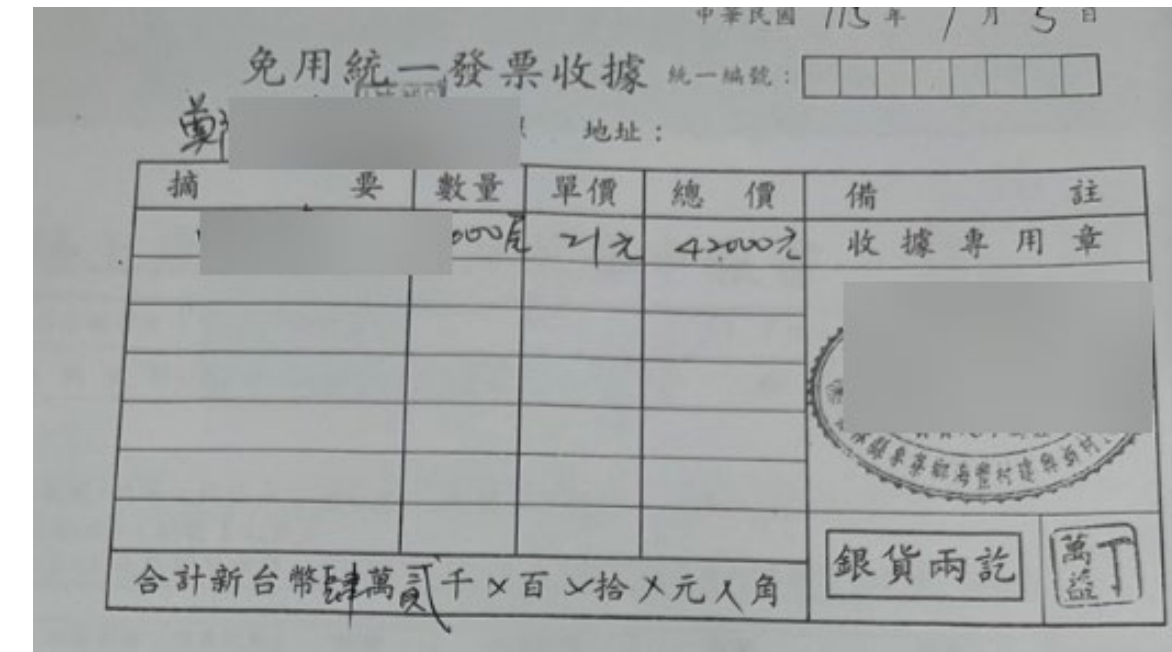

切結書

本人_____為辦理養殖漁業放養申報作業，因種苗來源為自行採捕繁殖，而無檢附進苗證明或單據。申報內容若有敘明不實情形，願負一切法律責任(本人同意遵守並瞭解依刑法第214條規定，明知為不實之事項，而使公務員登載於職務上所掌之公文書，足以生損害於公眾或他人者，處三年以下有期徒刑、拘役或一萬五千元以下罰金)，特此切結為憑。

此致
農業部漁業署

立切結書人：_____ 蓋章：_____

身分證字號：_____

住址：_____縣市_____鄉(鎮、市、區)_____村(里)
_____路(街)_____巷_____弄_____號

電話：_____

中華民國_____年_____月_____日

上傳種苗相關證明

養殖種類
牡蠣

來源類別
仲介

購苗來源
雲林黃先生

相關附件上傳
選擇檔案 FB9115041300001.pdf

上傳檔案

B115500009-牡蠣-仲介-雲林黃先生-20260420180107185.pdf

★操作流程：先新增種苗來源>>上傳種苗相關證明

回列表 申請資料 > 放養資料 > 種苗來源 > 預覽列印

填寫種苗來源

養殖種類
牡蠣

來源類別
仲介

購苗來源 *
雲林黃先生

苗場連絡電話 *
080000080

上一步 新增 填寫完成回首頁

牡蠣

來源類別：仲介

購苗來源：雲林黃先生

苗場電話：080000080

刪除

4) 填寫相關資料後，點擊【新增種苗來源】與【上傳檔案】後，按【填寫完成回首頁】，進行案件送件作業。

行動版操作-送出申請

農業部漁業署

新增申報

輸入關鍵字

關鍵字查詢

嘉義縣東石鄉 B115500009 中報(個人)

申請日期：2026/04/20

案件狀態：編輯中

匯出 附件 **送出** 修改 刪除

?

確定送出該案件?

送出後不可做修改，並等待公所人員進行審核。

確定 取消

系統會自動
檢核資料是
否齊全

漁業署養殖漁民線上申報系統-完成送件通知

總結這封電子郵件

fad-liveboat@ms1.fa.gov.tw

寄給我

台端您好，
您已由農業部漁業署養殖漁業管理系統-線上養殖申報完成送件，
目前案件狀態為審核中，待鄉(鎮、區、市)公所進行審核，
若審核通過或有疑義，系統會再Email通知您。

縣市	鄉鎮	姓名	申報書編號	申報日期
嘉義縣	東石鄉		B115500009	2026/04/20

- 顯示資料不核合原因，請修正後重新按【送出】。

錯誤資訊

- 請上傳申報證明
- 請上傳種苗來源證明

新增申報

輸入關鍵字

關鍵字查詢

牡蠣申報資料送出成功

新增申報

輸入關鍵字

關鍵字查詢

嘉義縣東石鄉 B115500009 中報(個人)

申請日期：2026/04/20

案件狀態：審核中

匯出 附件

➤ 審核中的案件就無法編輯，等待公所進行審核。

5) 按【送出】，完成申報送件作業。

行動版操作-箱網審核-需補正/申報完成

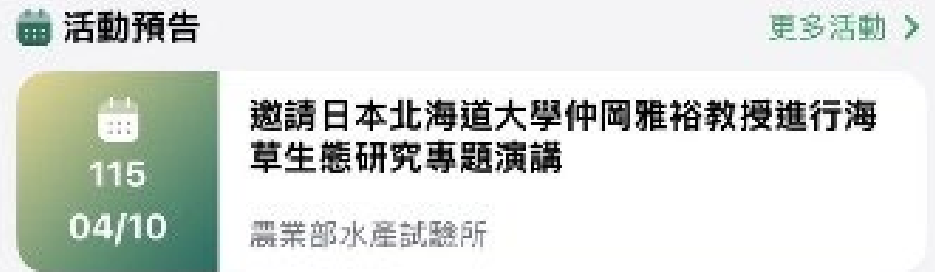
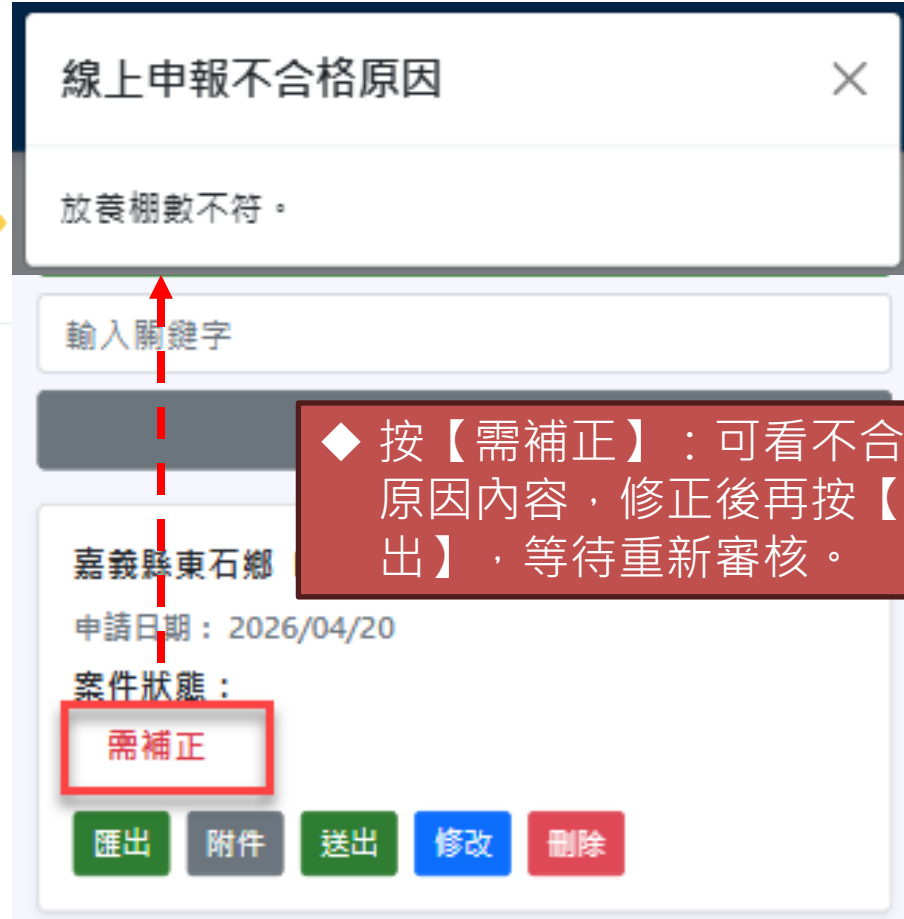

農業部漁業署養殖漁業管理系統-線上養殖申報審核通過通知

線上申報		海上養殖漁業(牡蠣、其他貝類)放養申報書		編號：B115500009								
東石鄉				申報日期：115年04月20日								
申報人姓名	蔡	身份證字號		手機	091							
		Email	ja	電話	091							
戶籍地址	嘉義縣東石鄉潭村9鄰白											
<input checked="" type="checkbox"/> 附區劃漁業權執照(入漁權證)/其他依法許可文件影本。 證號【文號】：1234 面積：1.5公頃 <input type="checkbox"/> 附委託書、進苗證明(115年起，除空池或自行採捕繁殖者外，為必附文件)或其他：___證明文件。 <input type="checkbox"/> 上年度已辦理衛星定位且今年放養位置與上年度相同。												
放養資料								收穫資料				
養殖區域範圍代號	養殖物種(可填代號)	養殖方式(請填代號)	經營型態(必填)	放養日期(月日)	放養數(棚、組)/面積(公頃)	放養條數/粒	每條規格(粒/斤)	總購入成本(元)	去年收穫重量(公斤)	預定收穫		備註
Q001	牡蠣	平掛式	成蚵養成/成貝養殖	115.04.14	3	3,000	17	18000	10000	日期	重量(公斤)	
										115.12	119999	
種苗來源(請依放養數量依序填寫)		養殖種類		自然採撈	自行繁殖	仲介	繁殖場	購苗來源(公司名稱、人名)		苗場(商)連絡電話		
		牡蠣		<input type="checkbox"/>	<input type="checkbox"/>	<input checked="" type="checkbox"/>	<input type="checkbox"/>	雲林黃先生		08000080		
申報人： (簽章) 確認以上申報事項屬實。												

◆申報完成，按【匯出】：申報書就沒有(草稿)標誌，且在下方會出現：
公所已完成線上申報審查。如有資料異動務必辦理異動申報。

、市、區)公所。 查報員：
鄉鎮市區長：李0來
列印日期：2026年4月20日下午 9:50
列印機號：021402000

已完成線上申報審查，如有資料異動務必辦理異動申報。

3.4 行動版-觀賞魚申報

陸上放養申報

海上箱網申報

淺海牡蠣申報

觀賞魚放養申報

行動版操作--觀賞魚申報

農業部漁業署

首頁
數位整合系統
關於本站

佈告欄
最新公告

連結與手冊下載
手冊密碼皆為使用者身分證
線上申報操作手冊下載

開始進行線上申報

觀賞魚申報
提供已登錄輸出觀賞水生動物名單業者查詢近三年觀賞魚申報養殖內容，以及當年度觀賞魚養殖線上申報。
(需具養殖登記證)

進入申報列表

登入帳號詳情

姓名
身分證
信箱
手機
IP位置

開始進行線上申報

觀賞魚申報
提供已登錄輸出觀賞水生動物名單業者查詢近三年觀賞魚申報養殖內容，以及當年度觀賞魚養殖線上申報。
(需具養殖登記證)

進入申報列表

由首頁進入觀賞魚申報作業

農業部漁業署

新增申報

輸入關鍵字

關鍵字查詢

雲林縣崙背鄉 D115571002 申報(個人)
 申請日期：2026/03/26
 案件狀態：編輯中
 匯出 附件 地圖 送出 修改 刪除

雲林縣崙背鄉 D114000033 申報(公所)
 申請日期：2025/05/28
 案件狀態：--
 匯出 附件 地圖

雲林縣崙背鄉 D113000901 申報(公所)
 申請日期：2024/05/23
 案件狀態：--
 匯出 附件 地圖

今年

去年

前年

查看上傳附件

申報附件

20260409144059826.jpg

雲林縣崙背鄉 D115571005 申報(個人)
 申請日期：2026/04/20
 案件狀態：編輯中
 匯出 附件 照片 地圖 送出 修改 刪除

線上申報 草稿 編號：D115571004 登錄場編號：F9070018 申報日期：115年04月09日

陸上魚塢養殖漁業(觀賞魚)放養申報書

申報人姓名： 身分證字號： 漁場名稱： 手機： 電話：
 E-mail： 地址： 地址：

戶籍地址：屏東縣 養殖場地址：屏東縣鹽埔鄉

魚塢資料				放養資料						收穫資料							
魚塢編號 (必填)	地段、地號 (必填)	承辦 人姓名 (必填)	養殖面積 (公頃) (必填)	養殖種類 (可填代號) (必填)	經營型態 (必填)	養殖類型 (必填)	在池			去年收穫 數量 (尾數)	預定收穫 數量 (尾數)	備註					
							規格 (魚體大小) (尾、隻、粒)	數量	日期 (月日)								
323-2	新高段 03290000	■	0.0493	甲鯉科(Loricariidae)	中間養成	室外養成				115.03.01	0.1吋	25,000	250	0	11512	23,000	甲鯉科
323-5	新高段 03290000	■	0.0144	甲鯉科(Loricariidae)	中間養成	室外養成				115.03.01	0.1吋	10,000	250	0	11512	9,000	甲鯉科
323-4	新高段 03290000	■	0.0152	甲鯉科(Loricariidae)	中間養成	室外養成				115.03.01	0.1吋	10,000	250	0	11512	9,000	甲鯉科
323-3	新高段 03290000	■	0.0456	甲鯉科(Loricariidae)	中間養成	室外養成				115.03.01	0.1吋	25,000	250	0	11512	23,000	甲鯉科
323	新高段 03290000	■	0.0541	甲鯉科(Loricariidae)	中間養成	室外養成				115.03.01	0.1吋	25,000	250	0	11512	23,000	甲鯉科
323-6	新高段 03290000	■	0.0185	甲鯉科(Loricariidae)	中間養成	室外養成				115.03.01	0.1吋	10,000	250	0	11512	9,000	甲鯉科

備註

申報人： (簽章) 確認以上申報事項屬實。
 申報人(年 月 日)委託代辦人/漁業(民)團體(請加蓋戳章) 代為轉送鄉(鎮、市、區)公所。
 公所受理收件日期： 承辦人： 課長： 鄉鎮市區長：

備註：本申報書僅供申報使用，養殖狀況異動時應進行異動申報。

申報書編號	魚塢編號	拍攝日期	上傳日期
D115571005	9003	2025-11-20 15:31:37	2026-04-21 11:55:38
拍攝來源	上傳者	經度	緯度
養管系統	chin828	120.347553	23.782333
功能			
刪除			

◆ 預設畫面顯示該業者近三年的申查報資料

行動版操作--新增申報-申請資料

農業部漁業署

新增申報

輸入關鍵字

關鍵字查詢

雲林縣崙背鄉 D114000033 中報(公所)
申請日期: 2025/05/28
案件狀態: --
匯出 附件 地圖

雲林縣崙背鄉 D114000034 中報(公所)
申請日期: 2025/05/28
案件狀態: --
匯出 附件 地圖

雲林縣崙背鄉 D114000035 中報(公所)
申請日期: 2025/05/28
案件狀態: --
匯出 附件 地圖

農業部漁業署

回列表 [申請資料](#) > [放養資料](#) > [預覽列印](#)

填寫申報書

申報書編號
儲存後由系統產生

身分證字號 *

申報人姓名 *

申報日期 *

出生年月日 *

信箱 *

電話

手機 *

養殖場 *

F63 場

地址 *

雲林縣崙背鄉水尾村

養殖場基本資料

養殖場編號: []
養殖場名稱: []
縣市別: 雲林縣
鄉鎮別: 崙背鄉
養殖場地址: 雲林縣崙背鄉水尾村下街

備註

附陸上魚塭養殖漁業登記證/區劃漁業權執照/其他依法許可文件影本。

★證號:
面積公頃:

請先選擇養殖場後再點擊新增按鈕新增養殖登記證!

新增 清除

附水權狀等水利機關核發之水源使用證明影本

附委託書、租約、養殖登記證/土地使用同意書或其他證明文件

相關附件上傳

選擇檔案 FB9115041300033.pdf

取消 儲存 下一步

◆ 按下【下一步】系統會作儲存提醒，若按【知道了】系統並沒有儲存。

◆ 相關附件上傳僅提供上傳文件格式為.gif,png,jpg,pdf格式。

提醒您

記得點擊儲存資料才不會遺失，若已儲存請點擊知道了。

知道了 回去按儲存

養殖登記證新增

△ 透過所選擇的鄉鎮查詢養殖登記證

F [] 查詢

證號	有效期限	養登面積m2	持有人
<input type="checkbox"/> 1124391	2033/10/02	5775	[]

確定

附陸上魚塭養殖漁業登記證/區劃漁業權執照/其他依法許可文件影本。

★證號: 1124391
面積公頃: 0.5775
有效日期: 2033/10/02

1) 點擊【新增申報】。

2) 填寫相關資料後，點擊【儲存】取得申報書編號。

農業部漁業署

申報書編號D115571005建立/更改成功

行動版操作--新增申報-放養資料

農業部漁業署

回列表 申請資料 > 放養資料 > 預覽列印

填寫放養資料

魚塢編號 *

9003 查看去年

養殖面積(公頃) *

0.0291

地段

大有段

地號

1

養殖物種 *

1:慈鯛科(Cichlidae)

經營型態

魚苗培育

養殖類型 *

室內養殖

土地是否承租

是否漁電共生

備註

在池

放養規格

放養規格單位

數量(尾、粒、隻)

新放養

放養日期

115/04/01

放養規格

1

放養規格單位

公分

數量(尾、粒、隻)

5000

購入單價(元)

5

預定收穫量

去年收穫重量(尾數) *

4000

預定收穫年月 *

11512

預定收穫重量(尾數) *

4500

上一步
取消
儲存
儲存並填下筆

填寫完成回首頁

魚塢編號: 9003

養殖種類: 1:慈鯛科(Cichlidae)

修改
刪除

點擊選擇去年申報魚塢

魚塢編號	面積	養殖魚種
9003	0.0291	鯉科(Cyprinidae)
516	0.0315	鯉科(Cyprinidae)

◆ 方便使用者填寫自己的魚塢編號。

◆ 按下【儲存】系統會作儲存提醒，若按【知道了】系統並沒有儲存。

◆ 儲存並填下筆：提供複製目前放養資料，當新增下一口魚塢時就自動帶出，可加速申報效率。

◆ 可進行修改或刪除動作

3) 填寫相關資料後，點擊【儲存】完成該口魚塢放養建檔，點擊【填寫完成回首頁】，進行案件送件作業。

行動版操作-送出申請

農業部漁業署

新增申報

輸入關鍵字

關鍵字查詢

雲林縣崙背鄉 D115571005 中報(個人)

申請日期：2026/04/20

案件狀態：編輯中

匯出 附件 地圖 **送出** 修改 刪除

確定送出該案件?

送出後不可做修改，並等待公所人員進行審核。

確定 取消

系統會自動
檢核資料是
否齊全

漁業署養殖漁民線上申報系統-完成送件通知

收件匣 x 養管系統留言 x

總結這封電子郵件

fad-liveboat@ms1.fa.gov.tw
寄給我

台端您好，
您已由農業部漁業署養殖漁業管理系統-線上養殖申報完成送件，
目前案件狀態為審核中，待鄉(鎮、區、市)公所進行審核，
審核通過或有疑義，系統會再Email通知您。

縣市	鄉鎮	姓名	申報書編號	申報日期
雲林縣	崙背鄉		D115571005	2026/04/20

如果您的申報資訊有誤，請盡快與公所人員聯繫。

重要提醒

本署提醒您，請謹慎核對本郵件的寄件人資訊，以確保來自官方來源。
漁業署不會透過電子郵件要求您提供任何敏感資訊（如密碼、金融帳戶、個人身份證明等）。
如您收到內容類似但可疑的郵件，請務必提高警覺，勿點擊不明連結或下載附件，並透過官方管道與本署聯繫確認，以防止詐騙行為。

★關於「農產業天然災害現地照相 APP」安裝與使用相關資訊如下：

Android作業系統安裝路徑

<https://play.google.com/store/apps/details?id=com.emct.newagriculturaldisaster>

iOS作業系統安裝路徑

<https://apps.apple.com/tw/app/id1622354406>

操作教學影片(台語)

<https://youtu.be/njX-LuTRwj8>

操作教學影片(國語)

- 顯示資料不核合原因，請修正後重新按【送出】。

錯誤資訊

- 請上傳申報證明

新增申報

輸入關鍵字

關鍵字查詢

觀賞魚申報資料送出成功

新增申報

輸入關鍵字

關鍵字查詢

雲林縣崙背鄉 D115571005 中報(個人)

申請日期：2026/04/20

案件狀態：審核中

匯出 附件 地圖

- 送出成功後，系統會自動寄送通知申報人並請申報人利用農業部開發「農產業天然災害現地照相PP」進行佐證資料上傳。

➤ 審核中的案件就無法編輯，等待公所進行審核。

4) 按【送出】，完成申報送件作業。

行動版操作-觀賞魚審核-需補正/申報完成

農業部漁業署養殖漁業管理系統-線上養殖申報補正通知

◆ 總結這封電子郵件

fad-liveboat@ms1.fa.gov.tw
寄給我

台端您好，
您所送件的養殖申報書經公所審核尚需補正（件），請回農業部漁業署養殖漁業管理系統查看補正（件）原因並進行修改後，再重新送件進行審核。
若有疑義可洽詢養殖所在鄉鎮公所承辦。

補正原因:放養數量不符。

申報資料			
縣市	鄉鎮	姓名	申報書編號
雲林縣	崙背鄉		D115571005

如果您的申報資訊有誤，請盡快與公所人員聯繫。

養殖漁業放養量申報
現在
養殖漁業放養量申報補件通知：案件編號 A115594004，請前往申請服務→養殖漁...

高雄市 氣溫 20-24°C 降雨機率 40%

農業數位整合服務
115年1月2日正式上線！
掌握農業資訊，協助您的農業大小事，提供最新申請、查詢、讓行政服務辦理更快速。

活動預告 更多活動

115 04/10 邀請日本北海道大學仲岡雅裕教授進行海草生態研究專題演講
農業部水產試驗所

115 文旦技術諮詢講習暨產銷班座談會

線上申報不合格原因

放養數量不符。

輸入關鍵字

雲林縣崙背鄉 D115571005 申報(個人)

申請日期：2026/04/20

案件狀態：**需補正**

匯出 附件 地圖 送出 修改 刪除

◆ 按【需補正】：可看不合格原因內容，修正後再按【送出】，等待重新審核。

農業部漁業署養殖漁業管理系統-線上養殖申報審核通過通知

fad-liveboat@ms1.fa.gov.tw
寄給我

台端您好，
您已完成放養量申報，
後續若有放養異動，請隨時向所在公所進行異動申報。

申報資料			
縣市	鄉鎮	姓名	申報書編號
雲林縣	崙背鄉		D115571005

農業部漁業署

新增申報

輸入關鍵字

關鍵字查詢

雲林縣崙背鄉 D115571005 申報(個人)

申請日期：2026/04/20

案件狀態：**申報完成**

匯出 附件 地圖

線上申報

密

鄉(鎮、市、區)代碼 崙背鄉

陸上魚塭養殖漁業(觀賞魚)放養申報書

編號：D115571005
登錄場編號：F6370002
申報日期：115年04月20日

申報人姓名	身分證字號	魚塭名稱	手機
	P		09
	E-mail		電話
	j		09

■ 附陸上魚塭養殖漁業登記證/其他依法許可文件影本。(證號【文號】：1099002 經營面積：2.5459公頃)
■ 附水權狀等水利機關核發之水源使用證明影本。(證號【文號】：嘉南管字1010016415)
□ 附委託書、租約、陸上魚塭養殖漁業登記證/土地使用同意書或其他：證明文件。(能以養殖漁業管理系統查詢者，免附)

戶籍地址：雲林縣崙背鄉水尾村下街路142號
養殖場址：雲林縣崙背鄉水尾村下街路142-1號

魚塭編號 (必填)	地段、地號 (無者免勾選)	承租 漁電 共生 <input type="checkbox"/>	養殖面積 (公頃)	養殖種類 (可填代號)	經營型態 (必填)	養殖類型 (必填)	在池			今年新放養			去年收穫 數量 (尾數)	預定收穫		備註	
							規格 (魚體大小)	數量 (尾、隻、粒)	日期 (月日)	規格 (魚體大小)	數量 (尾、隻、粒)	購入單價 (元)	數量 (尾數)	日期 (年月)	數量 (尾數)		
9003	大有段 00010000	<input type="checkbox"/>	0.0291	慈鯛科(Cichlidae)	魚苗培育	室內養殖				115.04.01	1公分	5,000	5	4,000	11512	4,500	

備註

申報人： (簽章) 確認以上申報事項屬實。
申報人(年 月 日)委託代辦人/漁業(民)團體(請加蓋戳章) 代為轉送鄉(鎮、市、區)公所。
公所受理收件日期： 承辦人： 課長：林O迪 鄉鎮市區長：李O來
備註：本申報書僅供申報使用，養殖狀況異動時應進行異動申報。

查報員：
日期：2026年4月21日下午 1:01

◆ 申報完成，按【匯出】：申報書就沒有（草稿）標誌，且在下方會出現：
公所已完成線上申報審查。如有資料異動務必辦理異動申報。

4.農產業天然災害現地照相APP

★關於「農產業天然災害現地照相 APP」安裝與使用相關資訊如下：

Android作業系統安裝路徑

<https://play.google.com/store/apps/details?id=com.emct.newagriculturaldisaster>

iOS作業系統安裝路徑

<https://apps.apple.com/tw/app/id1622354406>

操作教學影片(台語)

<https://youtu.be/njX-LuTRwj8>

操作教學影片(國語)

<https://youtu.be/Jd9HJFCcT7M>

操作教學手冊(雲端)

<https://www.afa.gov.tw/cht/index.php?code=list&ids=3624>

農產業天然災害 現地照相APP

1 下載安裝APP

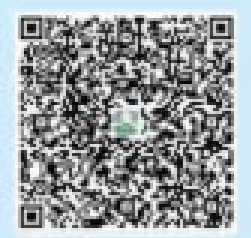

iOS版

Android版

2 登入註冊

- 輸入手機號碼，同意相關規定後，點選「下一步」。
- 輸入簡訊驗證碼，完成驗證。

農產業天然災害現地照相	農產業天然災害現地照相
登入/註冊	登入/註冊
0900123456	0900123456
<input type="checkbox"/> 我已閱讀並同意此項 (隱私權政策) 服務條款及隱私權政策 (隱私權政策)	
下一步	驗證

3 拍攝魚塭設施

- 在魚塭養殖區開啟APP。
- GPS定位品質需為普通或良好時，瞄準魚塭設施按下拍照鍵。

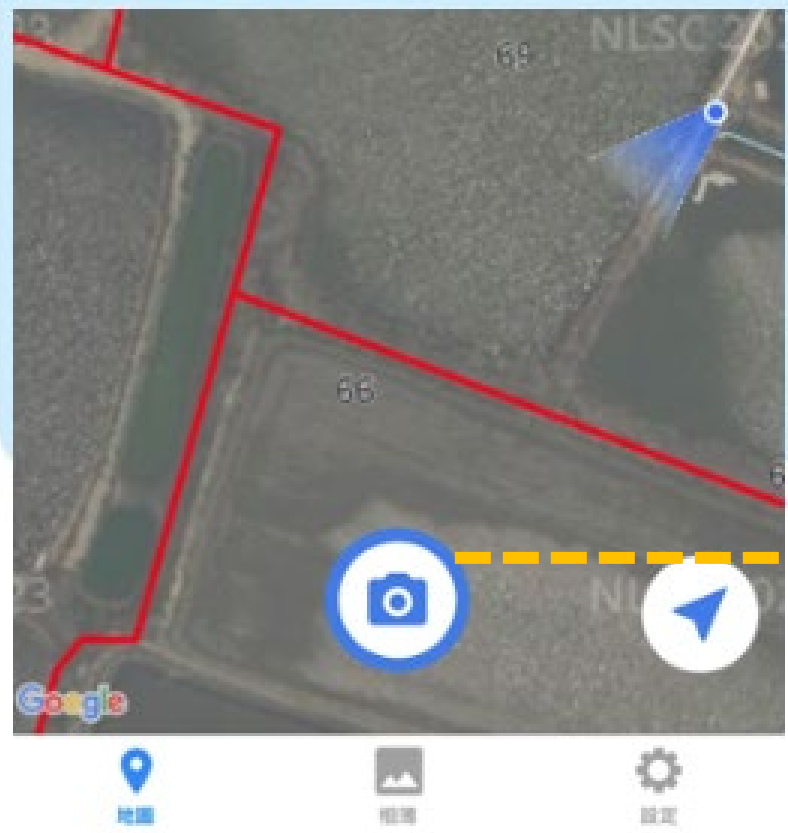

PS：需將拍照點（大頭針）移到魚塭內，照片才會歸到該魚塭的資料。

4 上傳照片

- 點選APP下方「調查相簿」。
- 點選右上方「上傳」，選取照片，點選「確定」完成上傳。

上傳後的照片到那查看？

ANS：農業現調相片圖台（網址：<https://scene.moa.gov.tw/sitepicture/>）

操作流程

1.分類：選漁業天然災害。

2.時間：設查詢日期區間，預設為一個月。

3.手機：設拍照的手機號碼按下【查詢】，就會顯示拍照的照片清單，點選時，下方會出現該照片且同時左邊地圖會Highlight那個位置點。

拍攝時間：2026/03/13 15:35:37
上傳時間：2026/03/13 16:14:38
臺南市北門區鯤江段 955號
120.147410, 23.276342
魚編：690-v11501

THANK YOU

聯絡方式

 0223835754

漁業署養殖輔導科吳先生

 0229311112#25

中華民國航測學會林小姐

